

REPÉRAGE EN PLAN

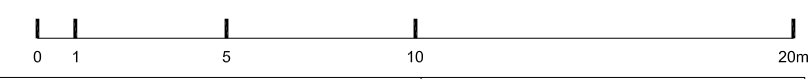

MAÎTRE D'OUVRAGE : ASL PAVILLON DES TAMARIS CS 41022 33074 BORDEAUX CEDEX	PAVILLON DES TAMARIS IMMEUBLE INSCRIT AU TITRE DES MH COMMUNE D'AINCOURT - DPT DU VAL D'OISE	MAÎTRE D'OEUVRE : Arch-R <small>Riccardo GIORDANO Architecte en chef des Monuments Historiques 21 boulevard de la Reine 78000 Versailles agence@arch-r.fr / 01.84.73.10.30 www.arch-r.fr</small>
---	---	--

PERMIS DE CONSTRUIRE PC5. PLAN DES FAÇADES ET DES TOITURES 1. EXISTANT / COUVERTURES BÂTIMENT A	ZONE	NIVEAU	N°	IND.	DATE : JUIL. 2021	PC
	A	COUV	PC5.1 .01	0	ÉCH.: 1/200	
						tms_pc_arch-r_mep pc9-1-ex pl.dwg

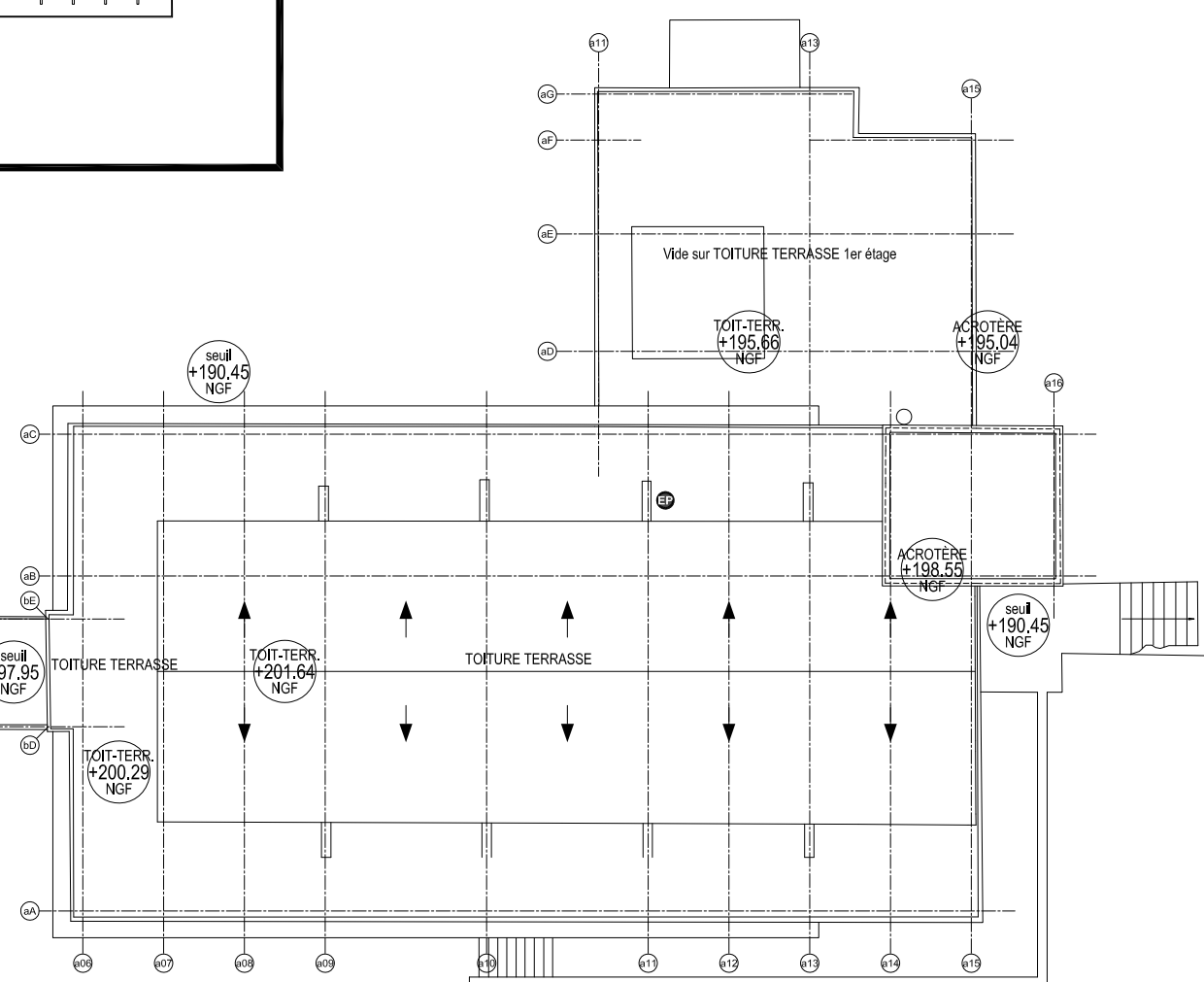
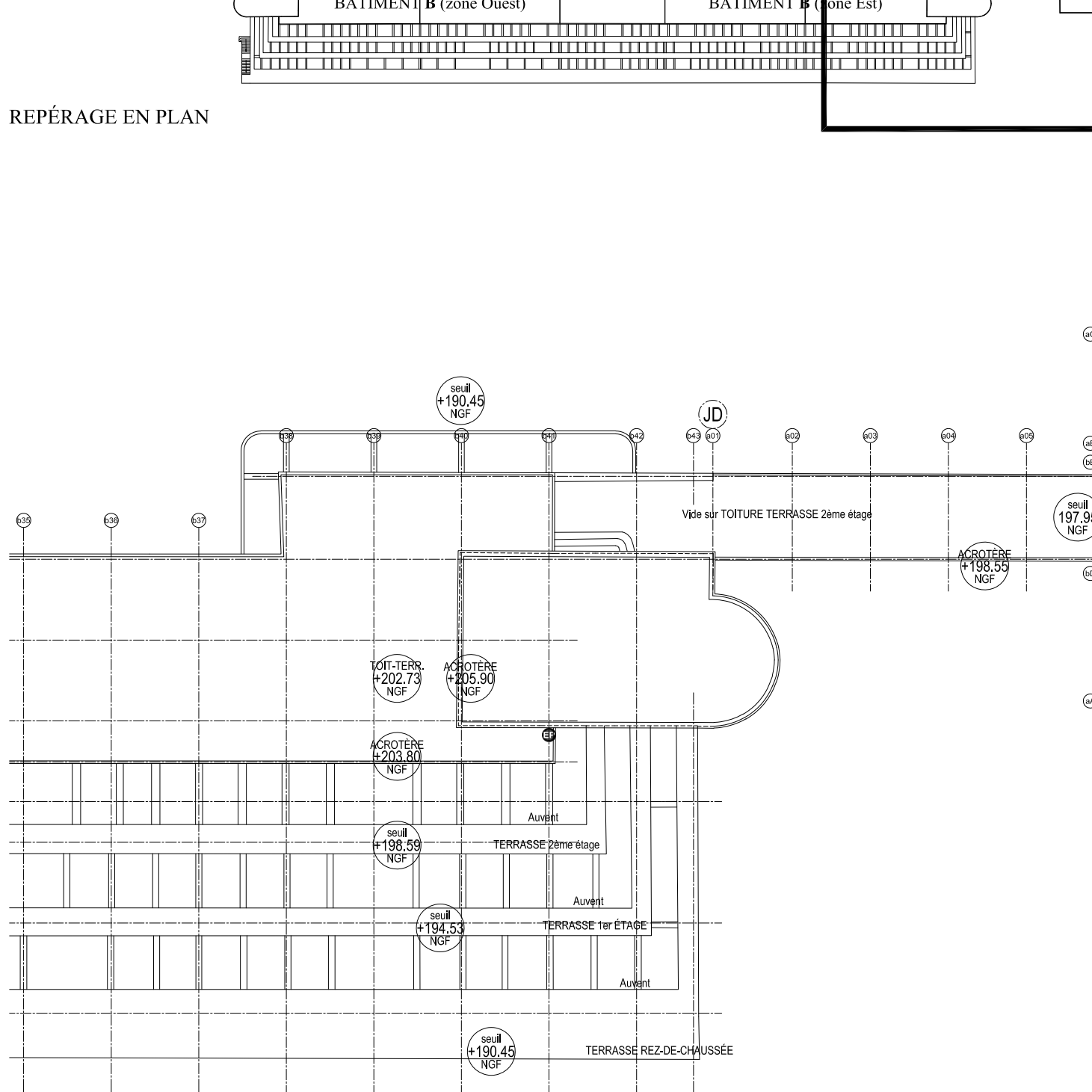
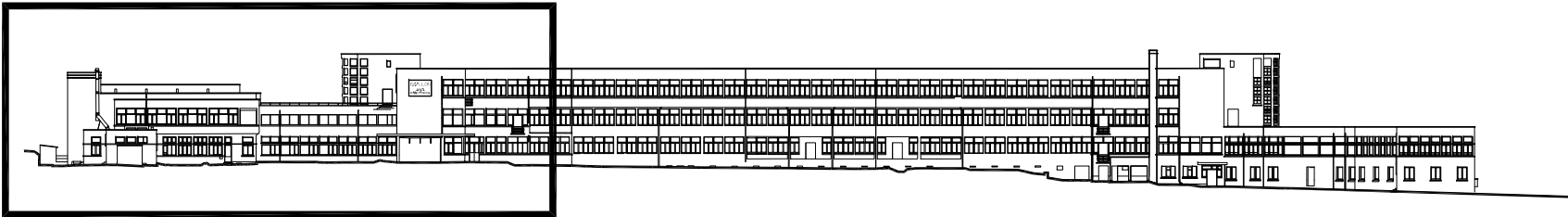

REPÉRAGE EN ÉLÉVATION

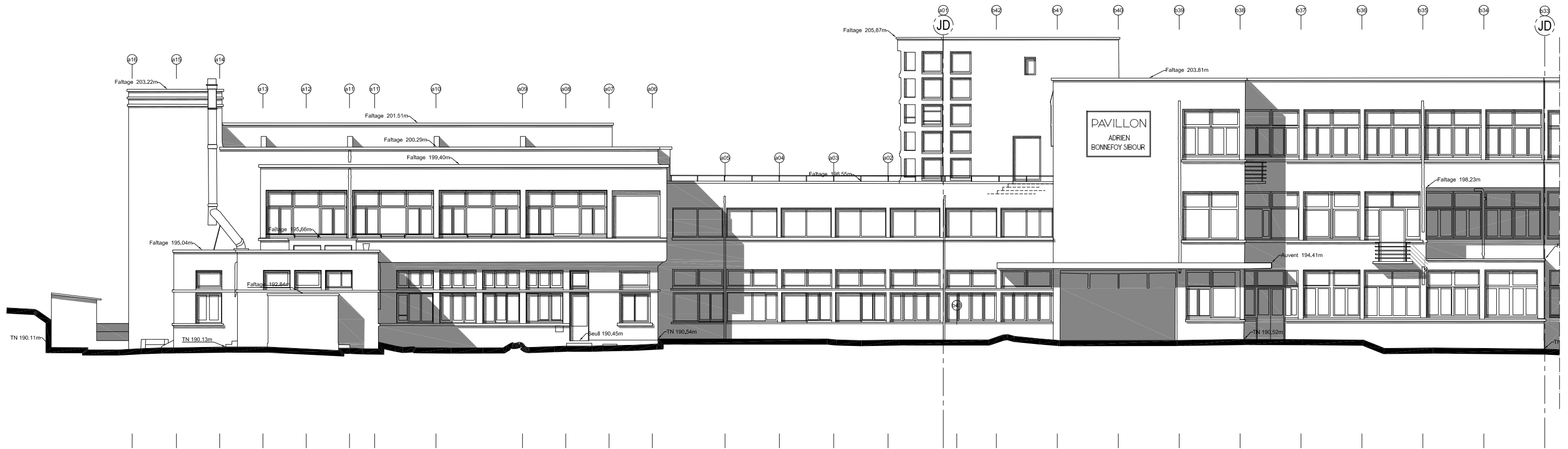

MAÎTRE D'OUVRAGE : ASL PAVILLON DES TAMARIS CS 41022 33074 BORDEAUX CEDEX	PAVILLON DES TAMARIS IMMEUBLE INSCRIT AU TITRE DES MH COMMUNE D'AINCOURT - DPT DU VAL D'OISE	MAÎTRE D'OEUVRE :  Riccardo GIORDANO Architecte en chef des Monuments Historiques 21 boulevard de la Reine 78000 Versailles agence@arch-r.fr / 01.81.73.10.30 www.arch-r.fr
---	---	--

PERMIS DE CONSTRUIRE PC5. PLAN DES FAÇADES ET DES TOITURES EXISTANT / ÉLÉVATION NORD BÂTIMENT A	ZONE A	NIVEAU TN	N° PC5.1 .02	IND. 0	DATE :JUIL.2021 ÉCH.: 1/200	PC tms_pc_arch-r_mep pc5-ex fac.dwg

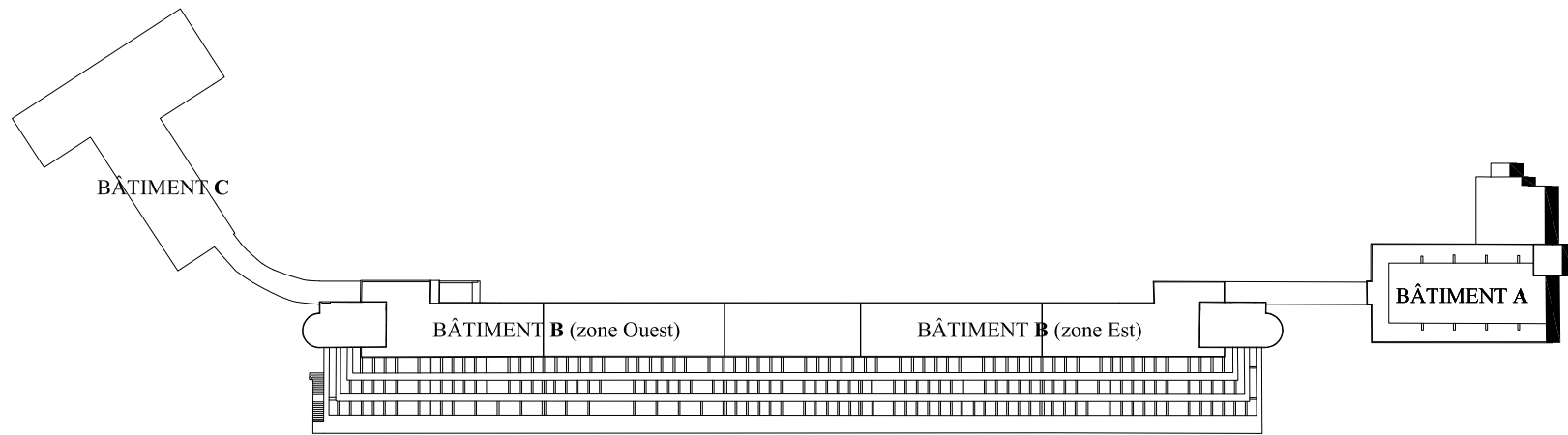

REPÉRAGE EN PLAN

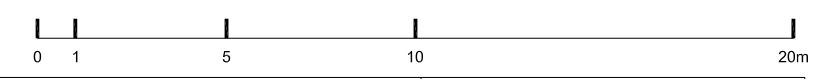
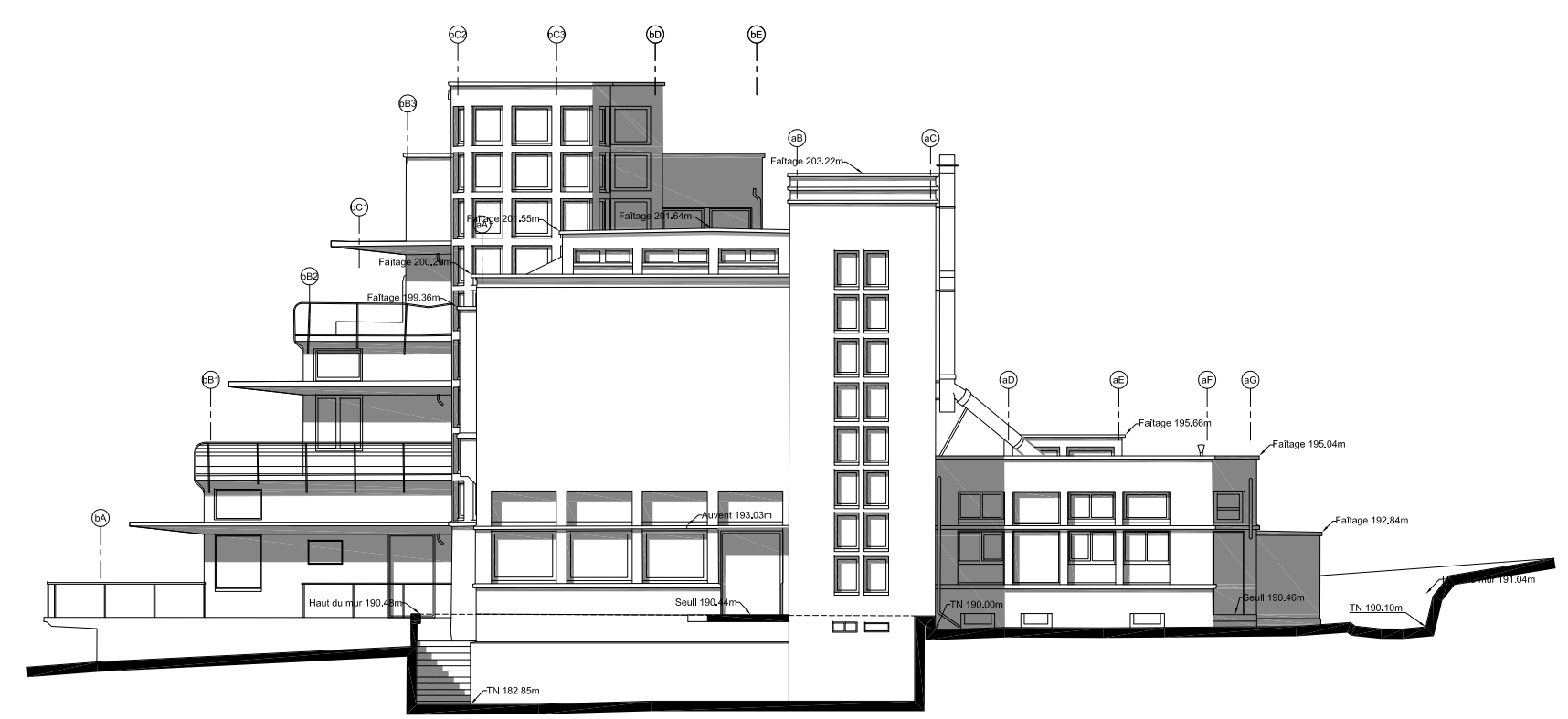

MAÎTRE D'OUVRAGE : ASL PAVILLON DES TAMARIS CS 41022 33074 BORDEAUX CEDEX	PAVILLON DES TAMARIS IMMEUBLE INSCRIT AU TITRE DES MH COMMUNE D'AINCOURT - DPT DU VAL D'OISE	MAÎTRE D'OEUVRE : Arch-R <small>Ricardo GIORDANO</small> <small>Architecte en chef des Monuments Historiques</small> 21 boulevard de la Reine 78000 Versailles <small>agence@arch-r.fr / 01.84.73.10.30</small> www.arch-r.fr
---	---	--

PERMIS DE CONSTRUIRE PC5. PLAN DES FAÇADES ET DES TOITURES EXISTANT / ÉLEVATION EST BÂTIMENT A	ZONE	NIVEAU	N°	IND.	DATE :JUIL.2021	PC
	A	TN	PC5.1 .03	0	ÉCH.: 1/200	
tms_pc_arch-r_mep pc5-ex fac.dwg						

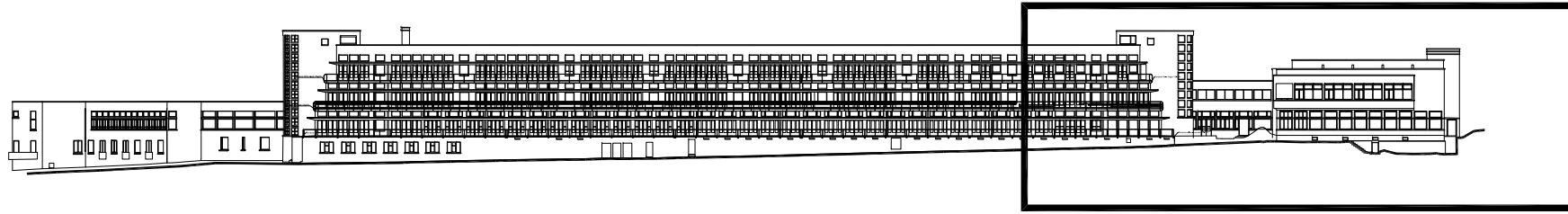

REPÉRAGE EN ÉLÉVATION

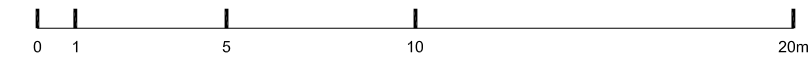
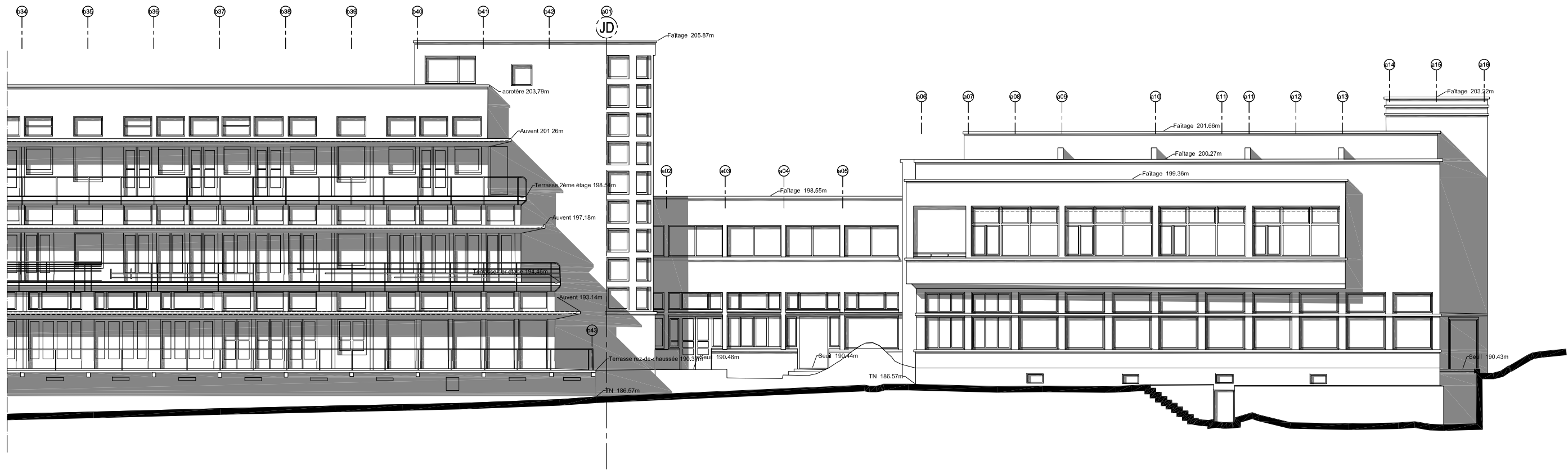

MAÎTRE D'OUVRAGE :	PAVILLON DES TAMARIS IMMEUBLE INSCRIT AU TITRE DES MH COMMUNE D'AINCOURT - DPT DU VAL D'OISE	MAÎTRE D'OEUVRE :
ASL PAVILLON DES TAMARIS CS 41022 33074 BORDEAUX CEDEX		Arch-R <small>Riccardo GIORDANO Architecte en chef des Monuments Historiques 21 boulevard de la Boirie 78000 Versailles agence@arch-r.fr / 01.84.73.10.30 www.arch-r.fr</small>

PERMIS DE CONSTRUIRE PC5. PLAN DES FAÇADES ET DES TOITURES EXISTANT / ÉLÉVATION SUD BÂTIMENT A	ZONE	NIVEAU	N°	IND.	DATE :JUIL.2021	PC
	A	TN	PC5.1 .04	0	ÉCH.: 1/200	
tmrs_pc_arch-r_mep pc5-ex fac.dwg						

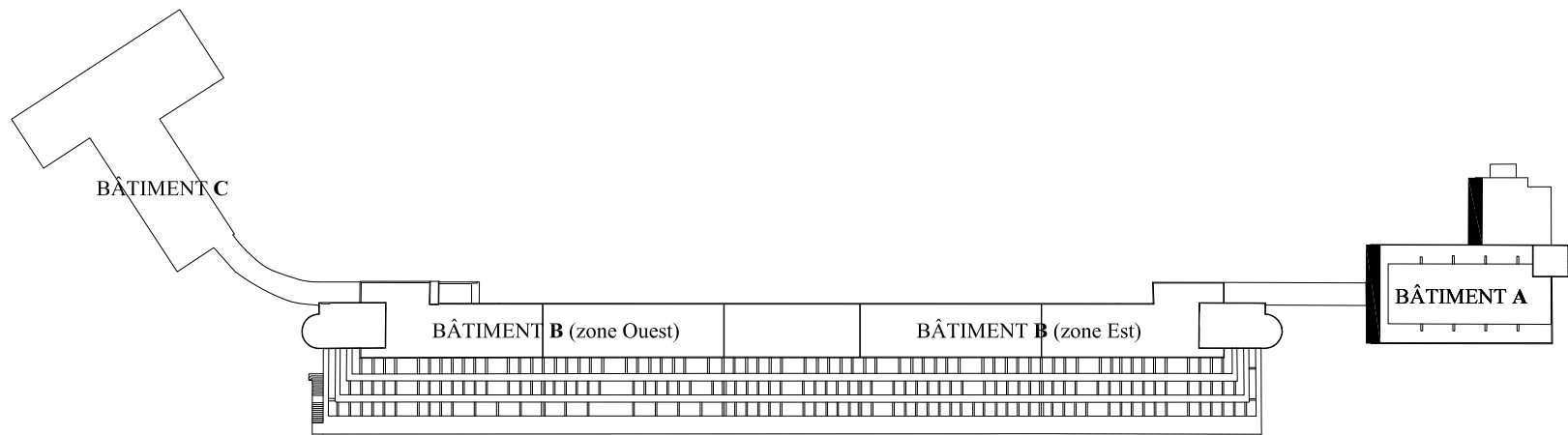

REPÉRAGE EN PLAN

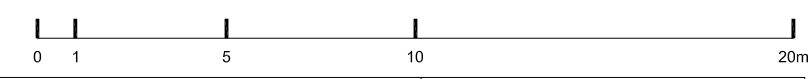
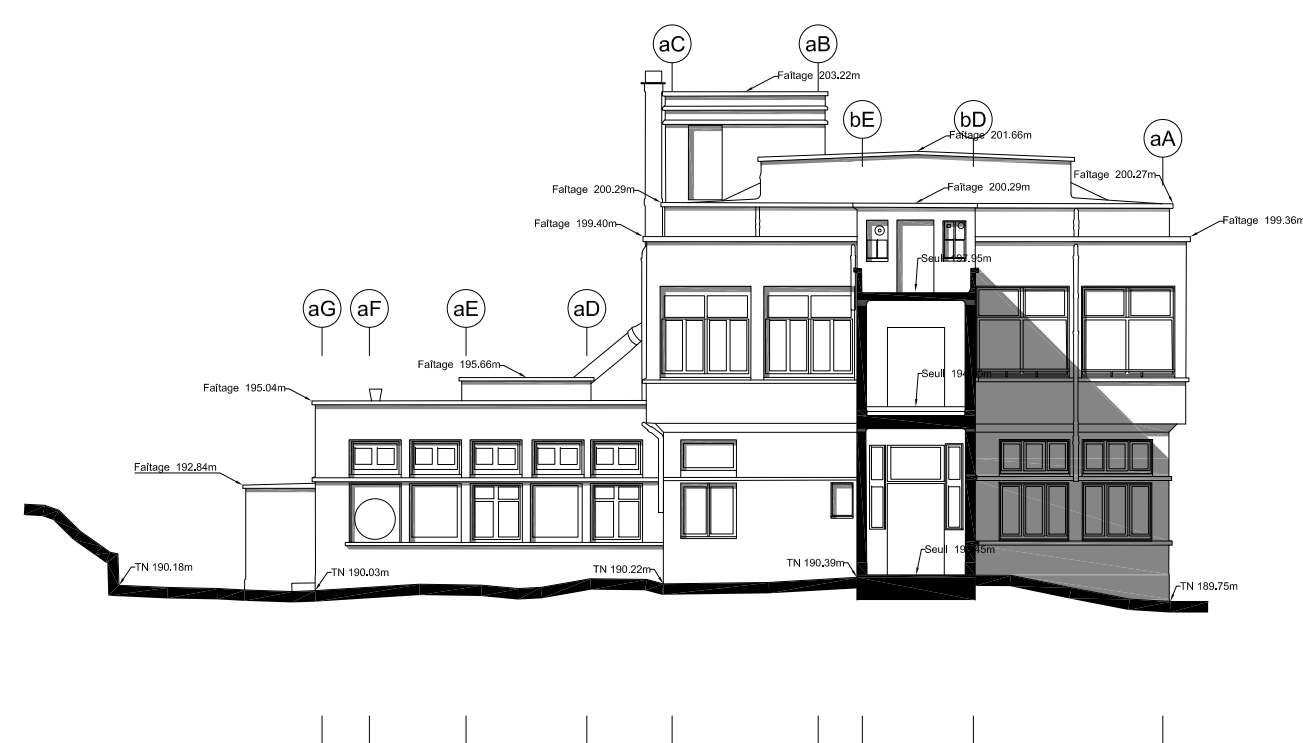

MAÎTRE D'OUVRAGE : ASL PAVILLON DES TAMARIS CS 41022 33074 BORDEAUX CEDEX	PAVILLON DES TAMARIS IMMEUBLE INSCRIT AU TITRE DES MH COMMUNE D'AINCOURT - DPT DU VAL D'OISE	MAÎTRE D'OEUVRE : Arch-R <small>Ricardo GIORDANO</small> <small>Architecte en chef des Monuments Historiques</small> <small>21 boulevard de la Boire</small> <small>78000 Versailles</small> <small>agence@arch-r.fr / 01.84.73.10.30</small> <small>www.arch-r.fr</small>
---	---	---

PERMIS DE CONSTRUIRE PC5. PLAN DES FAÇADES ET DES TOITURES EXISTANT / ÉLEVATION OUEST BÂTIMENT A	ZONE	NIVEAU	N°	IND.	DATE : JUIL. 2021	PC
	A	TN	PC5.1 .05	0	ÉCH.: 1/200	
tms_pc_arch-r_mep pc5-ex fac.dwg						

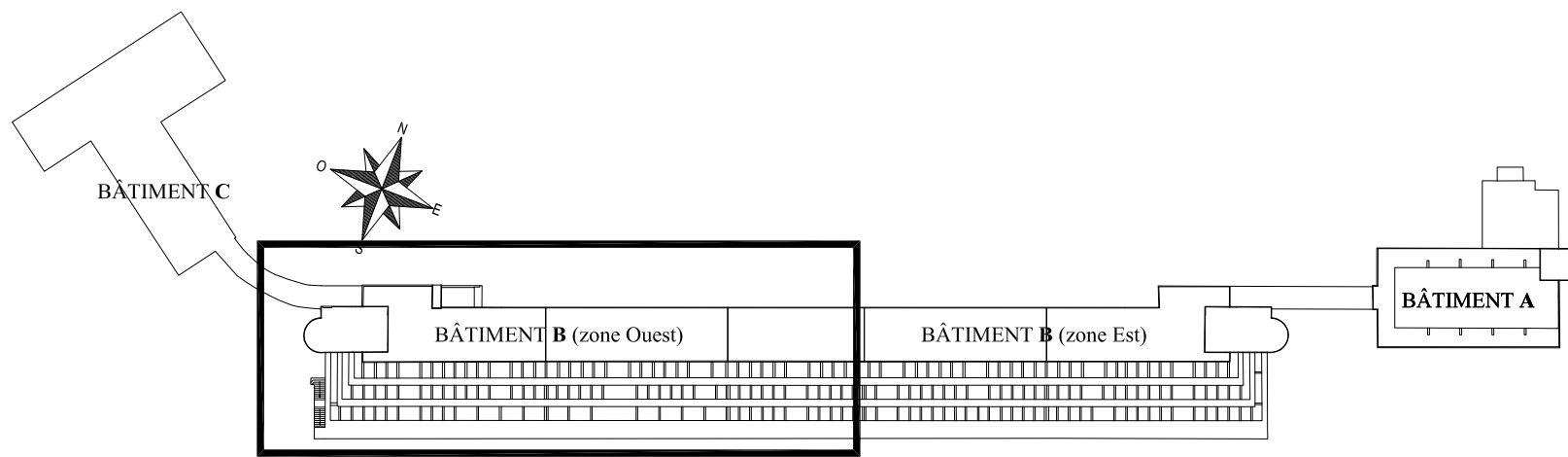

REPÉRAGE EN PLAN

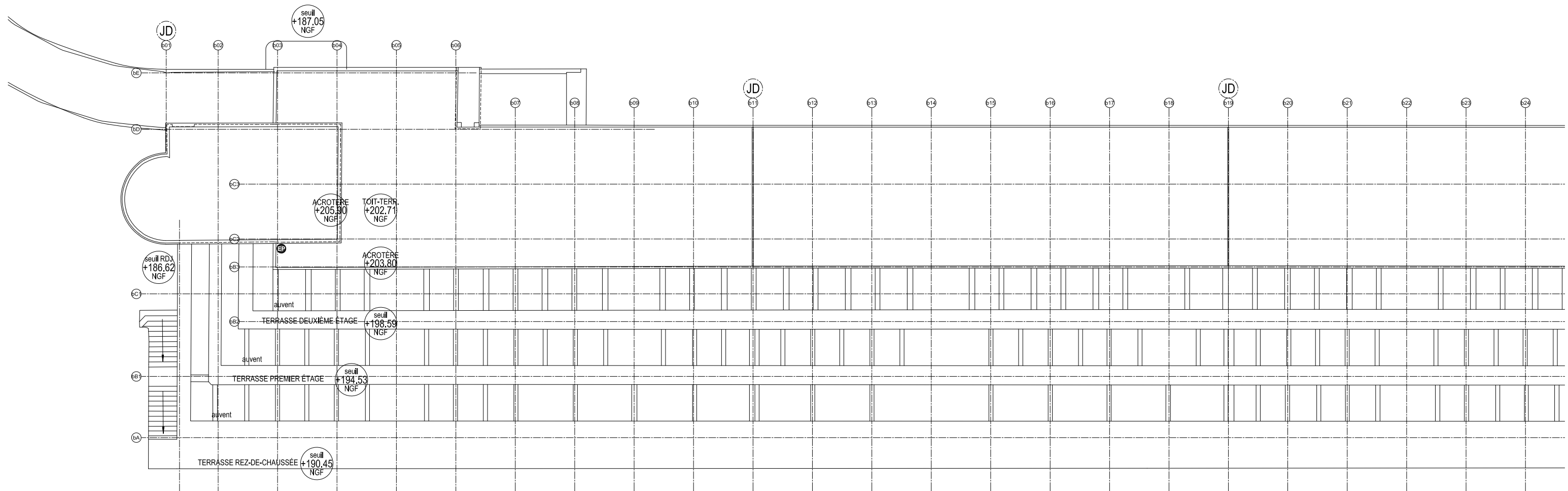

bord page suivante

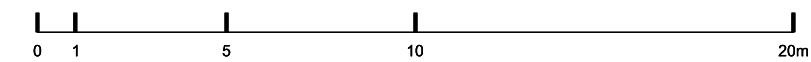

MAÎTRE D'OUVRAGE : ASL PAVILLON DES TAMARIS CS 41022 33074 BORDEAUX CEDEX	PAVILLON DES TAMARIS IMMEUBLE INSCRIT AU TITRE DES MH COMMUNE D'AINCOURT - DPT DU VAL D'OISE	MAÎTRE D'OEUVRE : Arch-R Riccardo GIORDANO <small>Architecte en chef des Monuments Historiques</small> 21 boulevard de la Reine 78000 Versailles agence@arch-r.fr / 01.84.73.10.30 www.arch-r.fr
---	---	---

PERMIS DE CONSTRUIRE PC5. PLAN DES FAÇADES ET DES TOITURES 1. EXISTANT / COUVERTURES BÂTIMENT B (OUEST)	ZONE	NIVEAU	N°	IND.	DATE : JUIL. 2021	PC
	B	COUV	PC5.1 .06	0	ÉCH.: 1/200	
tmrs_pc_arch-r_mep pc9-1-ex pl.dwg						

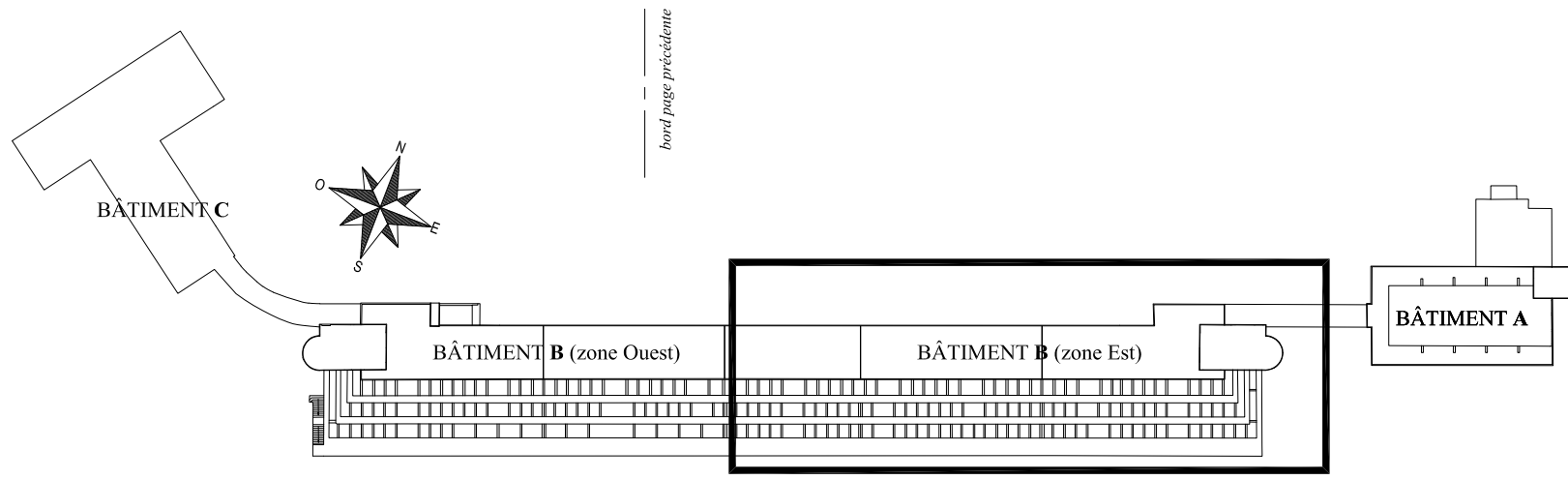

REPÉRAGE EN PLAN

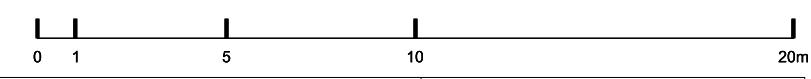
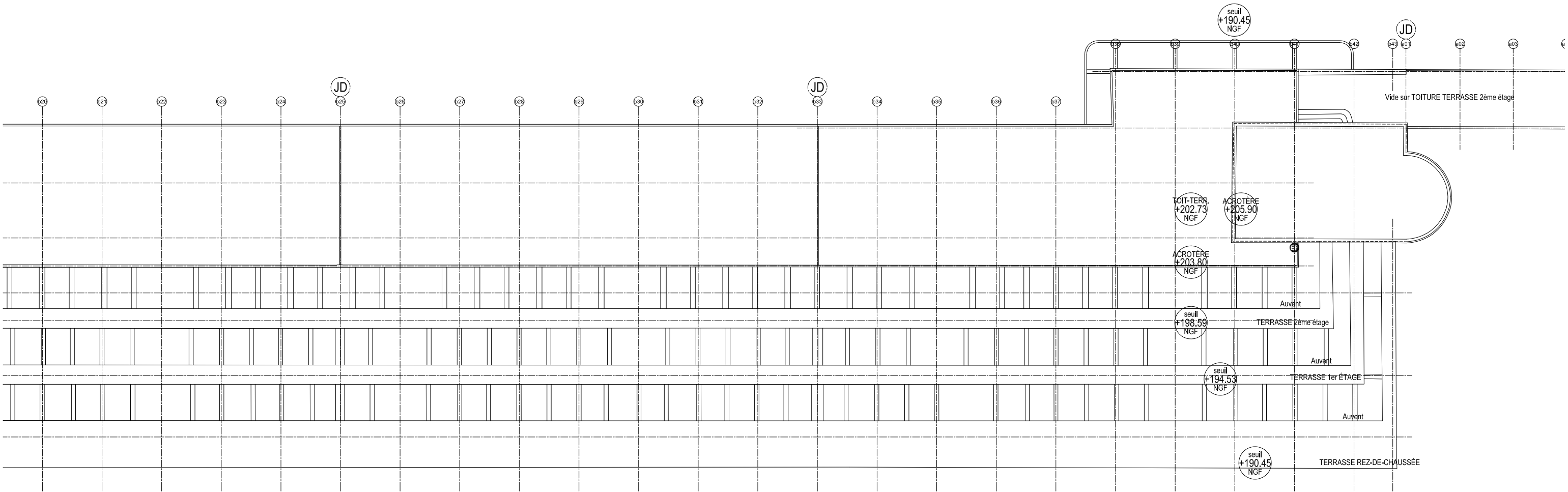

MAÎTRE D'OUVRAGE : ASL PAVILLON DES TAMARIS CS 41022 33074 BORDEAUX CEDEX	PAVILLON DES TAMARIS IMMEUBLE INSCRIT AU TITRE DES MH COMMUNE D'AINCOURT - DPT DU VAL D'OISE	MAÎTRE D'OEUVRE : Arch-R <small>Riccardo GIORDANO Architecte en chef des Monuments Historiques</small> <small>21 boulevard de la Reine 78000 Versailles agence@arch-r.fr / 01.84.73.10.30 www.arch-r.fr</small>
---	---	--

PERMIS DE CONSTRUIRE PC5. PLAN DES FAÇADES ET DES TOITURES 1. EXISTANT / COUVERTURES BÂTIMENT B (EST)	ZONE	NIVEAU	N°	IND.	DATE : JUIL. 2021	PC
	B	COUV	PC5.1 .07	0	ÉCH.: 1/200	
						tms_pc_arch-r_mep pc9-1-ex pl.dwg

bord page précédente

bord page précédente

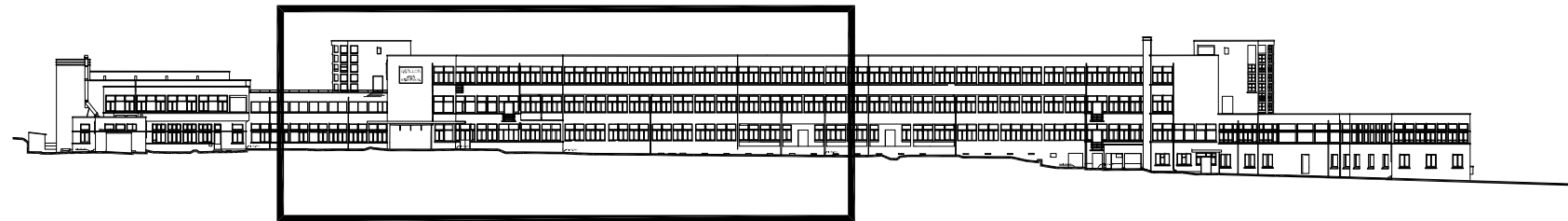

bord page suivante

REPÉRAGE EN ÉLÉVATION



MAÎTRE D'OUVRAGE :
ASL PAVILLON DES TAMARIS
 CS 41022
 33074 BORDEAUX CEDEX

PAVILLON DES TAMARIS
 IMMEUBLE INSCRIT AU TITRE DES MH
 COMMUNE D'AINCOURT - DPT DU VAL D'OISE

MAÎTRE D'OEUVRE :
Arch-R Riccardo GIORDANO
 Architecte en chef des Monuments Historiques
 21 boulevard de la Reine
 78000 Versailles
 agence@arch-r.fr / 01.81.73.10.30
 www.arch-r.fr

PERMIS DE CONSTRUIRE PC5. PLAN DES FAÇADES ET DES TOITURES EXISTANT / ÉLÉVATION NORD BÂTIMENT B (EST)	ZONE	NIVEAU	N°	IND.	DATE : JUIL. 2021	PC
	B	TN	PC5.1 .08	0	ÉCH.: 1/200	
tmrs_pc_arch-r_mep pc5-ex fac.dwg						



REPÉRAGE EN ÉLÉVATION

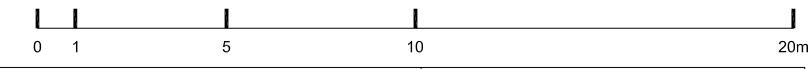

MAÎTRE D'OUVRAGE : ASL PAVILLON DES TAMARIS CS 41022 33074 BORDEAUX CEDEX	PAVILLON DES TAMARIS IMMEUBLE INSCRIT AU TITRE DES MH COMMUNE D'AINCOURT - DPT DU VAL D'OISE	MAÎTRE D'OEUVRE : Arch-R <small>Riccardo GIORDANO Architecte en chef des Monuments Historiques</small> <small>21 boulevard de la Reine 78000 Versailles agence@arch-r.fr / 01.84.73.10.30 www.arch-r.fr</small> Architecture - Restauration
---	---	---

PERMIS DE CONSTRUIRE PC5. PLAN DES FAÇADES ET DES TOITURES EXISTANT / ÉLÉVATION NORD BÂTIMENT B (OUEST)	ZONE	NIVEAU	N°	IND.	DATE :JUIL.2021	PC
	B	TN	PC5.1 .09	0	ÉCH.: 1/200	

bord page précédente



bord page suivante

REPÉRAGE EN ÉLÉVATION

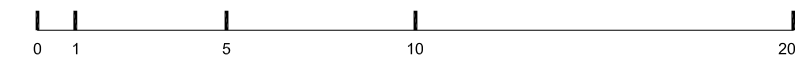
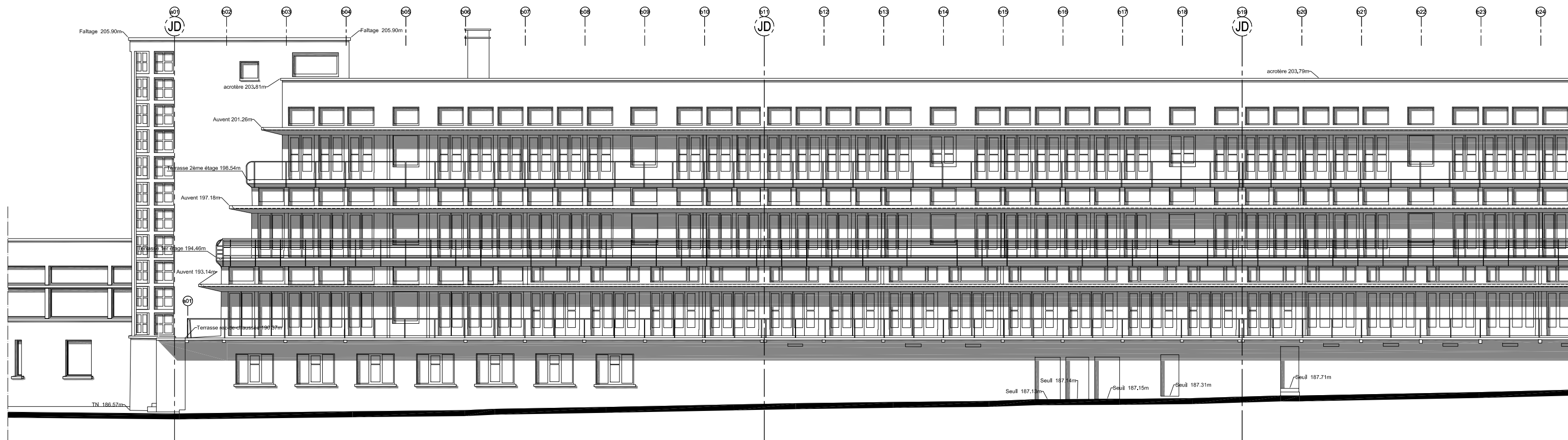

MAÎTRE D'OUVRAGE : ASL PAVILLON DES TAMARIS CS 41022 33074 BORDEAUX CEDEX	PAVILLON DES TAMARIS IMMEUBLE INSCRIT AU TITRE DES MH COMMUNE D'AINCOURT - DPT DU VAL D'OISE	MAÎTRE D'OEUVRE : Arch-R <small>Riccardo GIORDANO Architecte en chef des Monuments Historiques</small> <small>21 boulevard de la Reine 78000 Versailles agence@arch-r.fr / 01.84.73.10.30 www.arch-r.fr</small> Architecture - Restauration
---	---	---

PERMIS DE CONSTRUIRE PC5. PLAN DES FAÇADES ET DES TOITURES EXISTANT / ÉLÉVATION SUD BÂTIMENT B (OUEST)	ZONE	NIVEAU	N°	IND.	DATE : JUIL. 2021	PC
	B	TN	PC5.1 .10	0	ÉCH.: 1/200	
tmrs_pc_arch-r_mep pc5-ex fac.dwg						

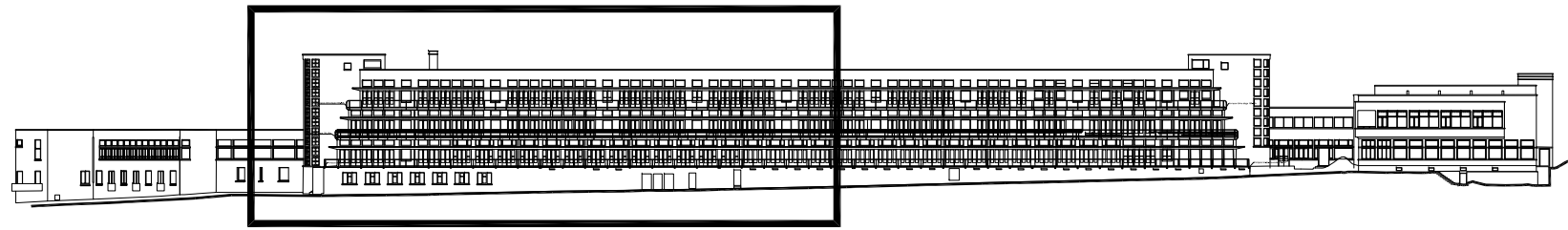

REPÉRAGE EN ÉLÉVATION

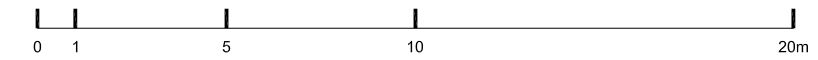
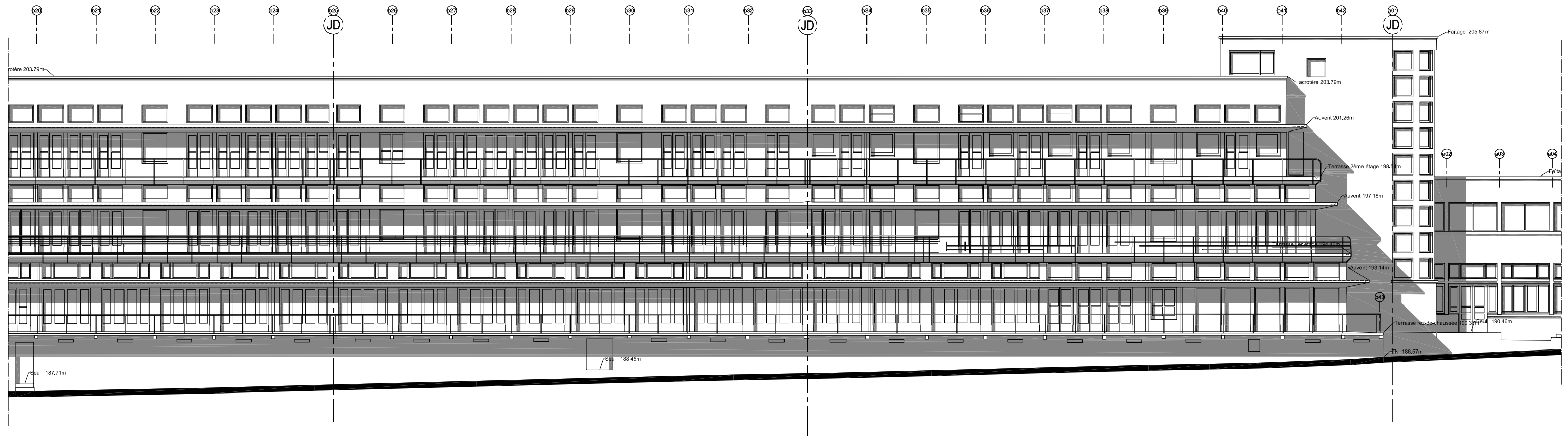

MAÎTRE D'OUVRAGE : ASL PAVILLON DES TAMARIS CS 41022 33074 BORDEAUX CEDEX	PAVILLON DES TAMARIS IMMEUBLE INSCRIT AU TITRE DES MH COMMUNE D'AINCOURT - DPT DU VAL D'OISE	MAÎTRE D'OEUVRE : Arch-R <small>Riccardo GIORDANO Architecte en chef des Monuments Historiques</small> 21 boulevard de la Reine 78000 Versailles agence@arch-r.fr / 01.84.73.10.30 www.arch-r.fr
---	---	--

PERMIS DE CONSTRUIRE PC5. PLAN DES FAÇADES ET DES TOITURES EXISTANT / ÉLÉVATION SUD BÂTIMENT B (EST)	ZONE	NIVEAU	N°	IND.	DATE : JUIL. 2021	PC
	B	TN	PC5.1 .11	0	ÉCH.: 1/200	

bord page précédente

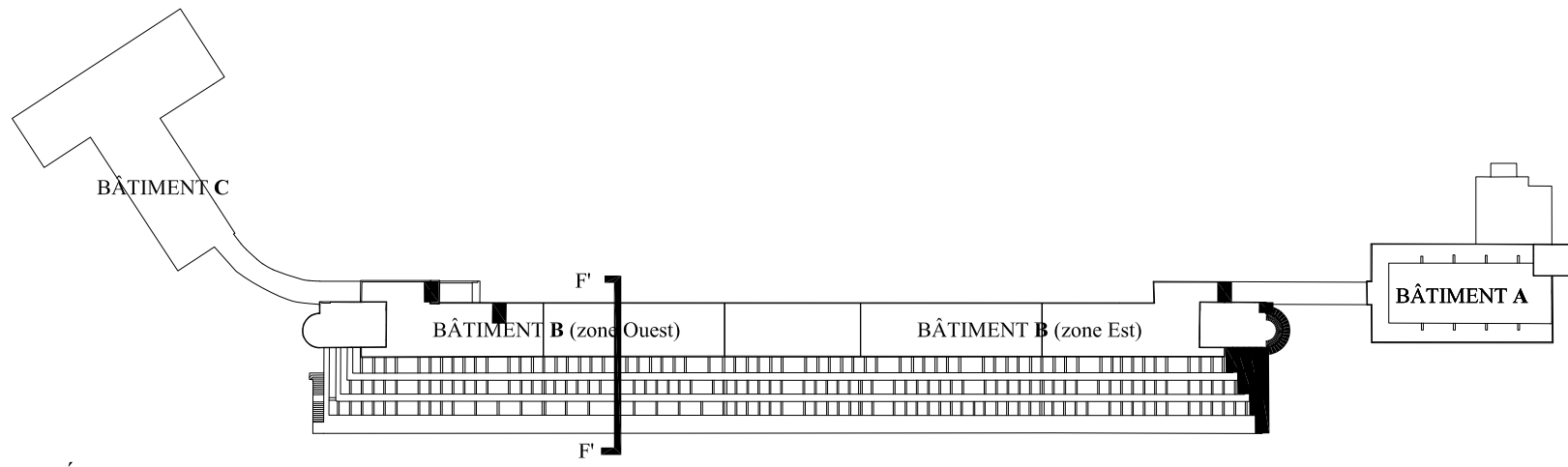

REPÉRAGE EN PLAN

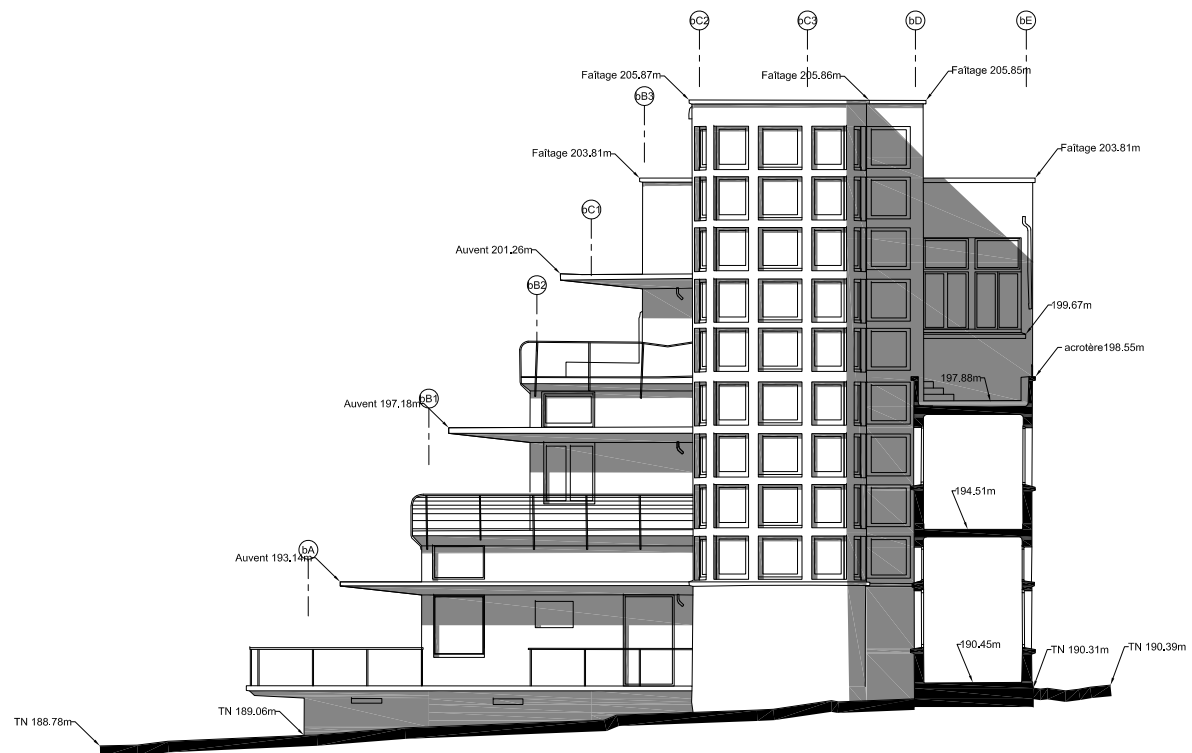

ÉLÉVATION EST BÂTIMENT B

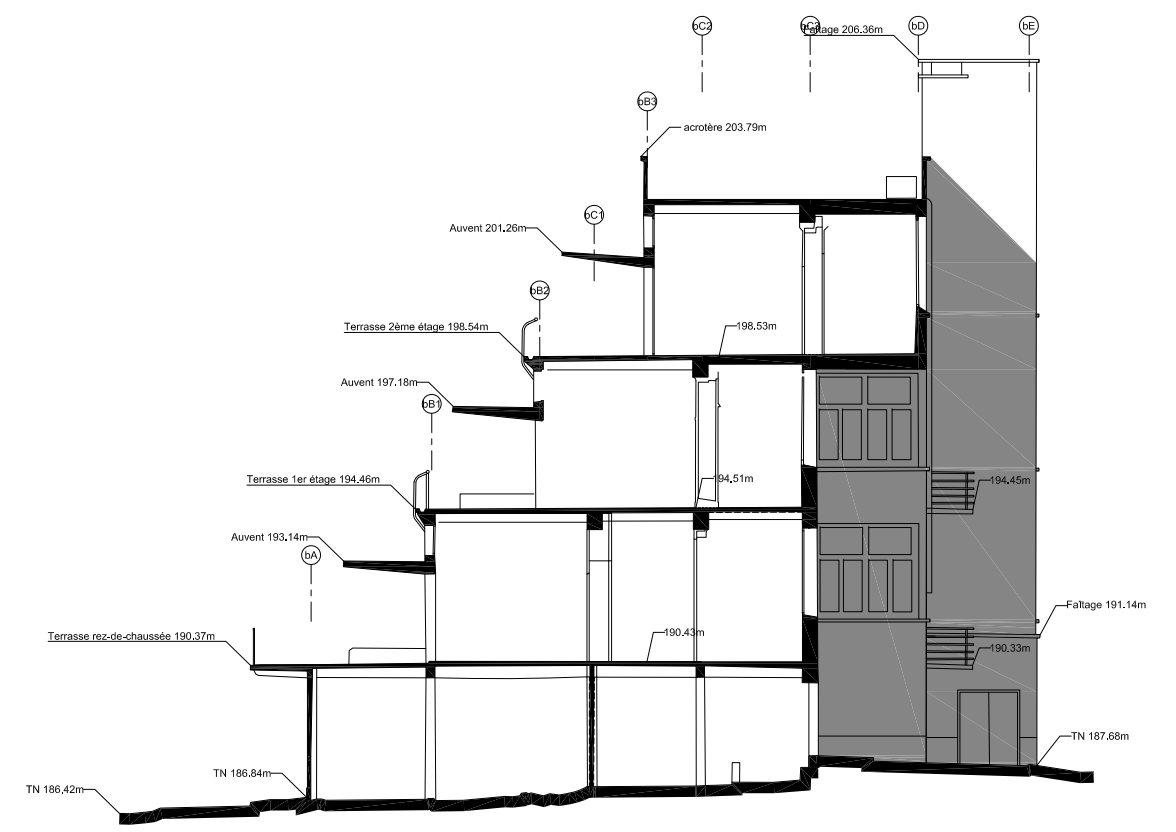

COUPE FF' ET ÉLÉVATION EST SUR PRÉAU BÂTIMENT B

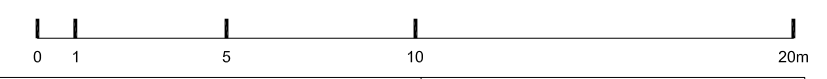

MAÎTRE D'OUVRAGE : ASL PAVILLON DES TAMARIS CS 41022 33074 BORDEAUX CEDEX	PAVILLON DES TAMARIS IMMEUBLE INSCRIT AU TITRE DES MH COMMUNE D'AINCOURT - DPT DU VAL D'OISE	MAÎTRE D'OEUVRE : Arch-R Riccardo GIORDANO Architecte en chef des Monuments Historiques 21 boulevard de la Reine 78000 Versailles agnes@arch-r.fr / 01.84.73.10.30 www.arch-r.fr
--	---	---

PERMIS DE CONSTRUIRE PC5. PLAN DES FAÇADES ET DES TOITURES EXISTANT / COUPES-ÉLÉVATIONS EST BÂT.B	ZONE	NIVEAU	N°	IND.	DATE :JUIL.2021	PC
	B	TN	PC5.1 .12	0	ÉCH.: 1/200	
tmrs_pc_arch-r_mep pc5-ex fac.dwg						

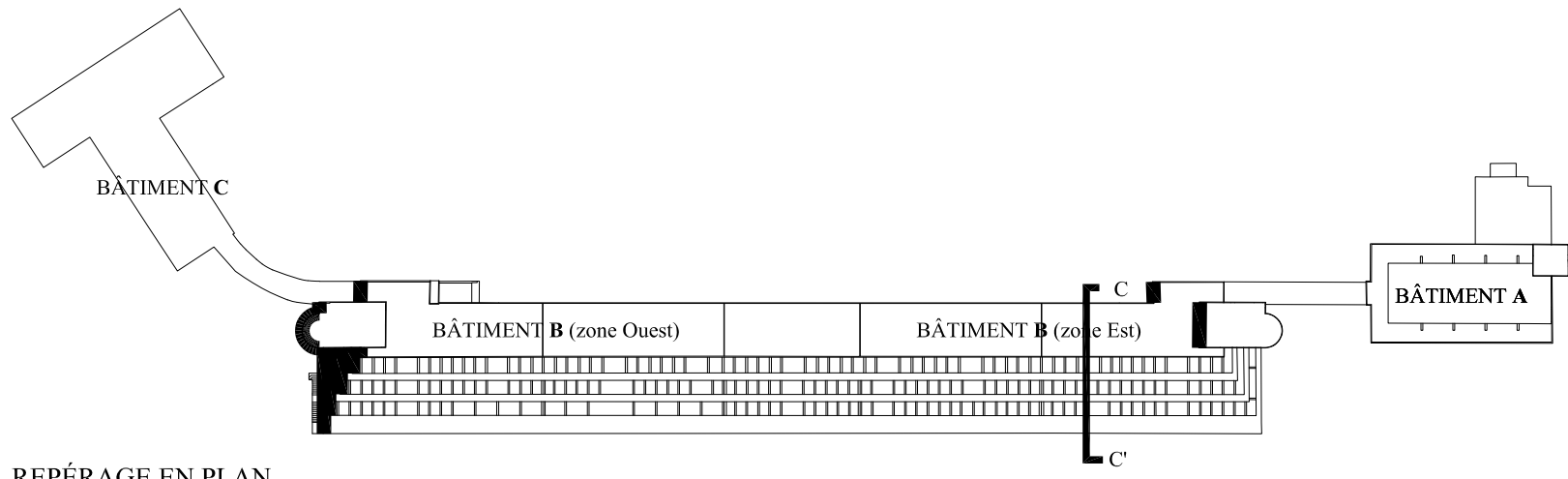

REPÉRAGE EN PLAN

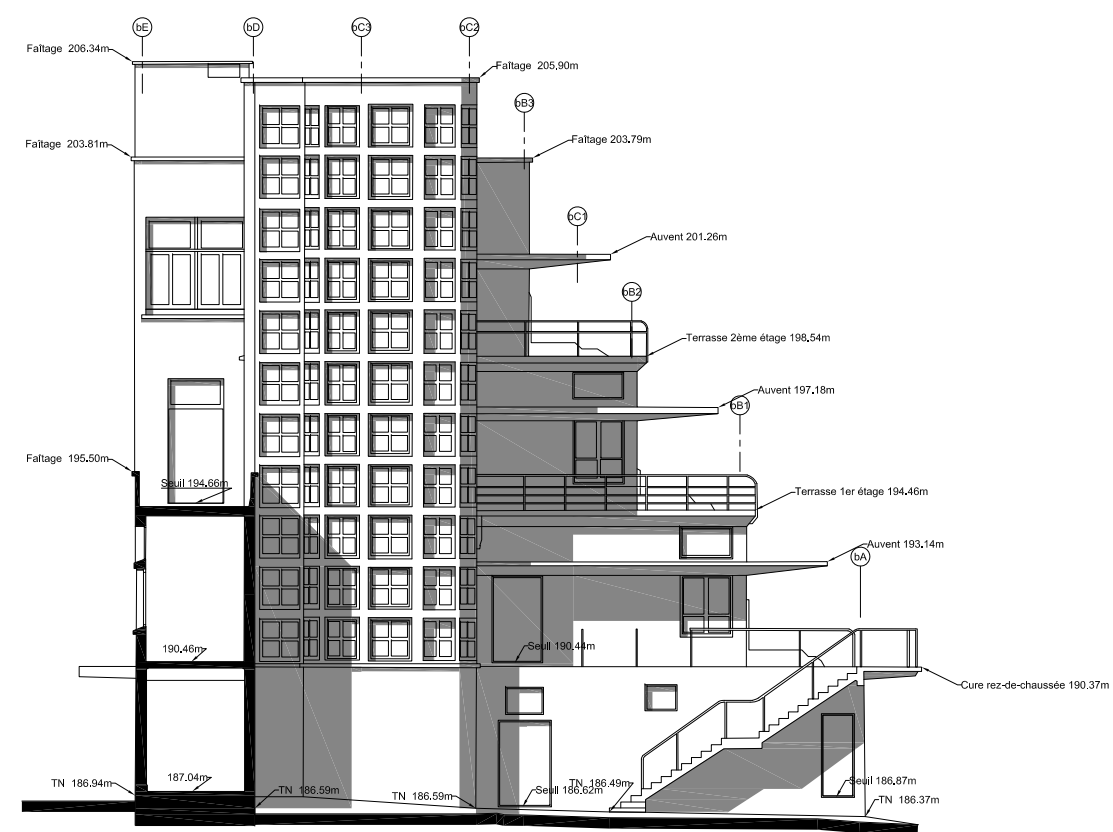

ÉLÉVATION OUEST BÂTIMENT B

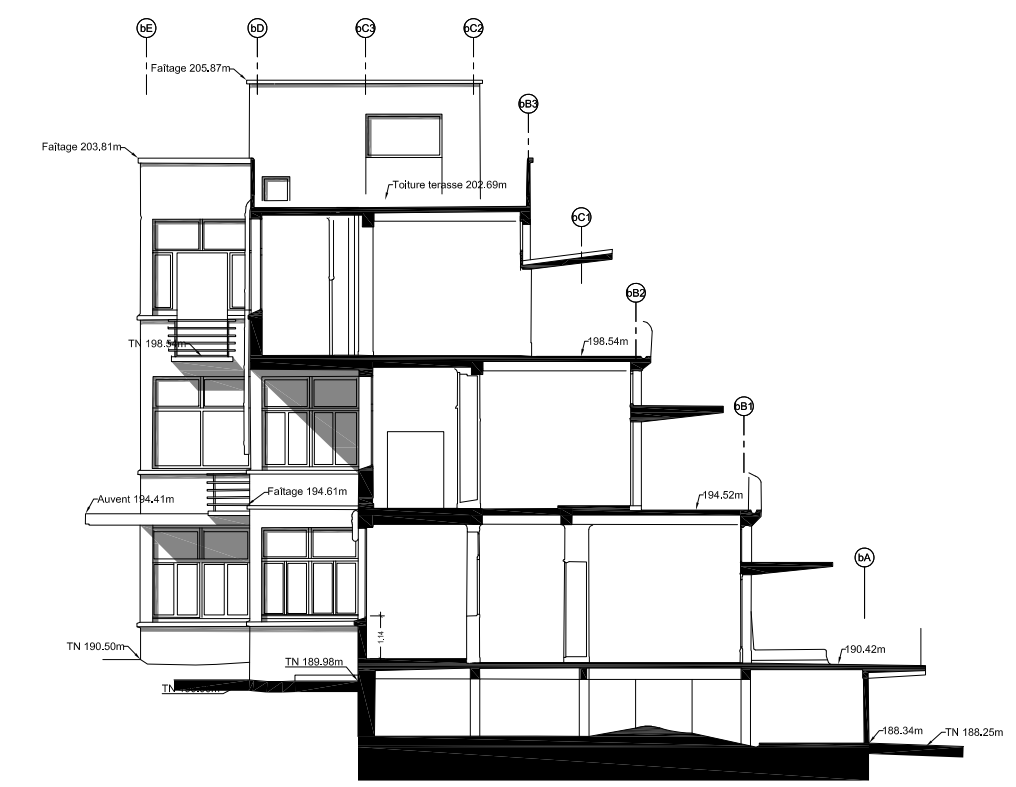

COUPE CC' ET ÉLÉVATION OUEST SUR PRÉAU BÂTIMENT B

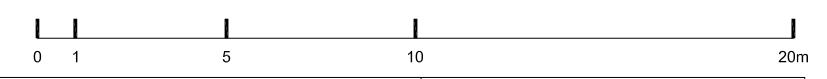

MAÎTRE D'OUVRAGE : ASL PAVILLON DES TAMARIS CS 41022 33074 BORDEAUX CEDEX	PAVILLON DES TAMARIS IMMEUBLE INSCRIT AU TITRE DES MH COMMUNE D'AINCOURT - DPT DU VAL D'OISE	MAÎTRE D'OEUVRE : Arch-R Riccardo GIORDANO Architecte en chef des Monuments Historiques 21 boulevard de la Reine 78000 Versailles agence@arch-r.fr / 01.84.73.10.30 www.arch-r.fr
---	---	--

PERMIS DE CONSTRUIRE PC5. PLAN DES FAÇADES ET DES TOITURES EXISTANT / COUPES-ÉLÉVATIONS OUEST BÂT.B	ZONE	NIVEAU	N°	IND.	DATE :JUIL.2021	PC
	B	TN	PC5.1 .13	0	ÉCH.: 1/200	
tms_pc_arch-r_mep_pc5-ex_fac.dwg						

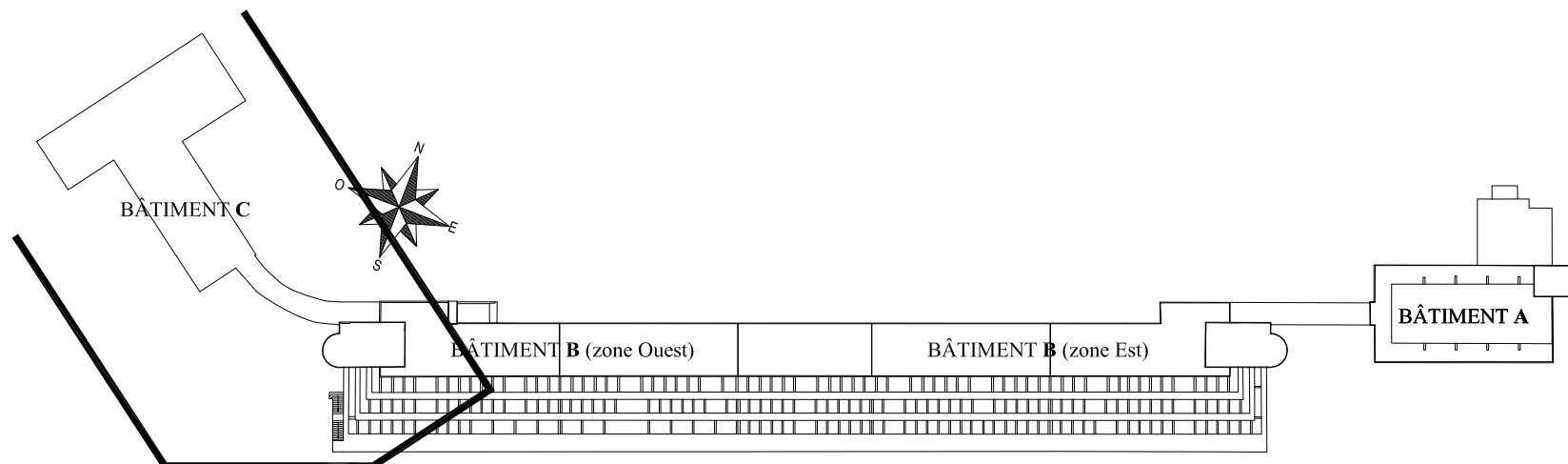

REPÉRAGE EN PLAN

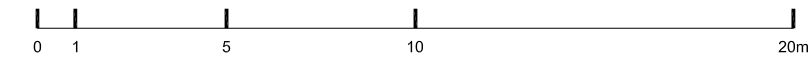
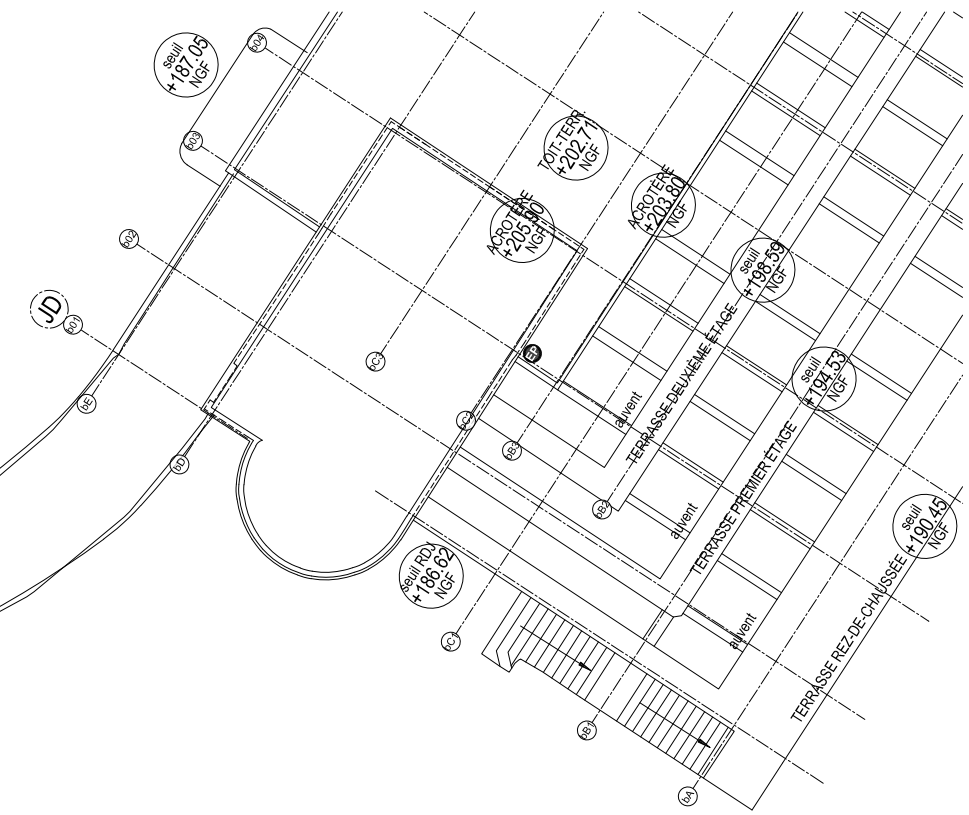
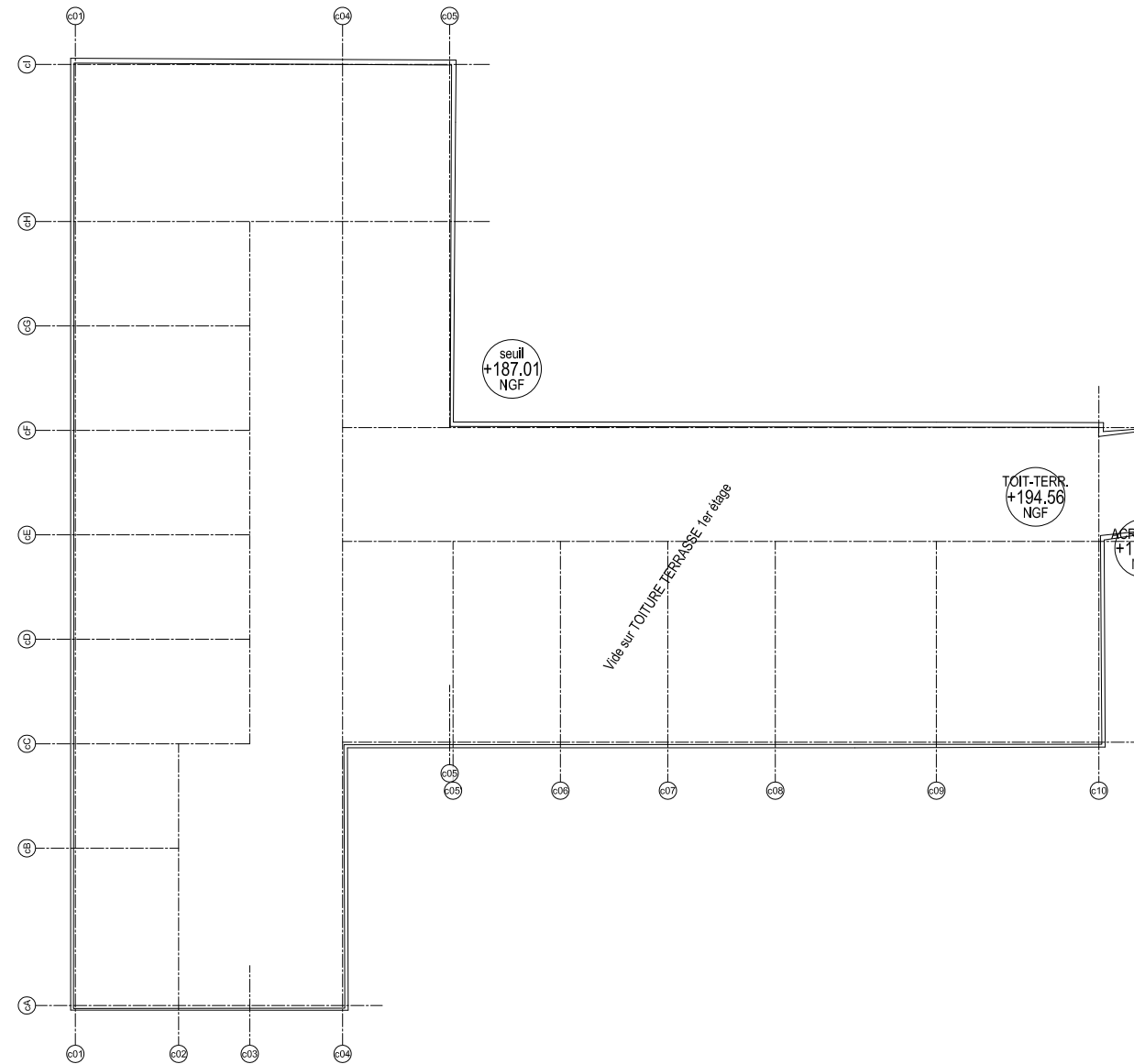

MAÎTRE D'OUVRAGE : ASL PAVILLON DES TAMARIS CS 41022 33074 BORDEAUX CEDEX	PAVILLON DES TAMARIS IMMEUBLE INSCRIT AU TITRE DES MH COMMUNE D'AINCOURT - DPT DU VAL D'OISE	MAÎTRE D'OEUVRE : Arch-R Riccardo GIORDANO Architecte en chef des Monuments Historiques 21 boulevard de la Reine 78000 Versailles agence@arch-r.fr / 01.84.73.10.30 www.arch-r.fr
---	---	--

PERMIS DE CONSTRUIRE PC5. PLAN DES FAÇADES ET DES TOITURES 1. EXISTANT / COUVERTURES BÂTIMENT C	ZONE	NIVEAU	N°	IND.	DATE : JUIL. 2021	PC
	C	COUV	PC5.1 .14	0	ÉCH.: 1/200	

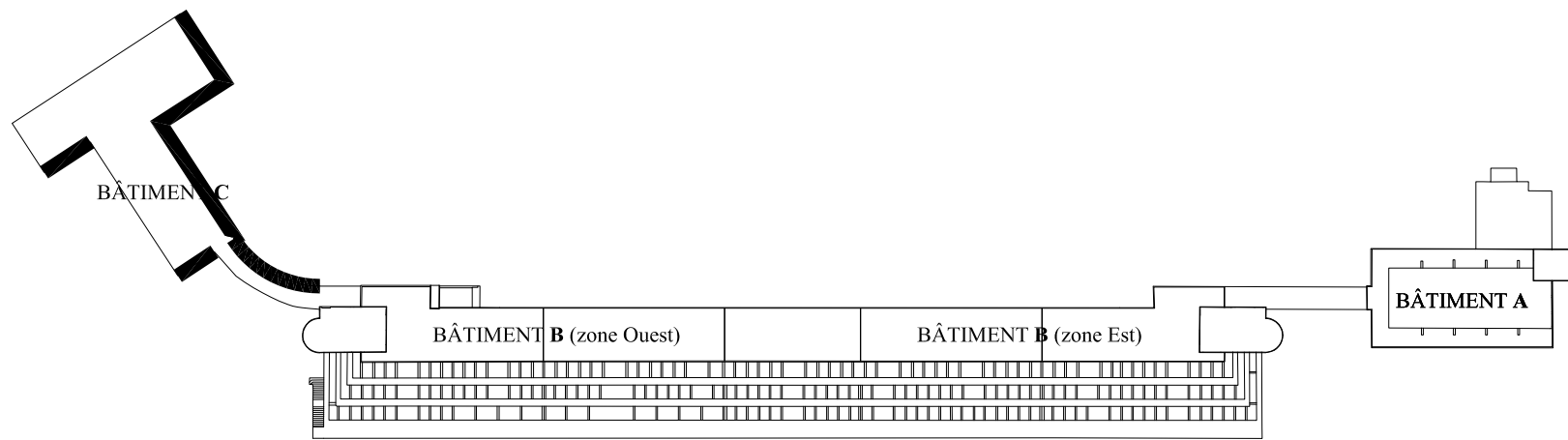

REPÉRAGE EN PLAN



ÉLÉVATION EST BÂTIMENT C

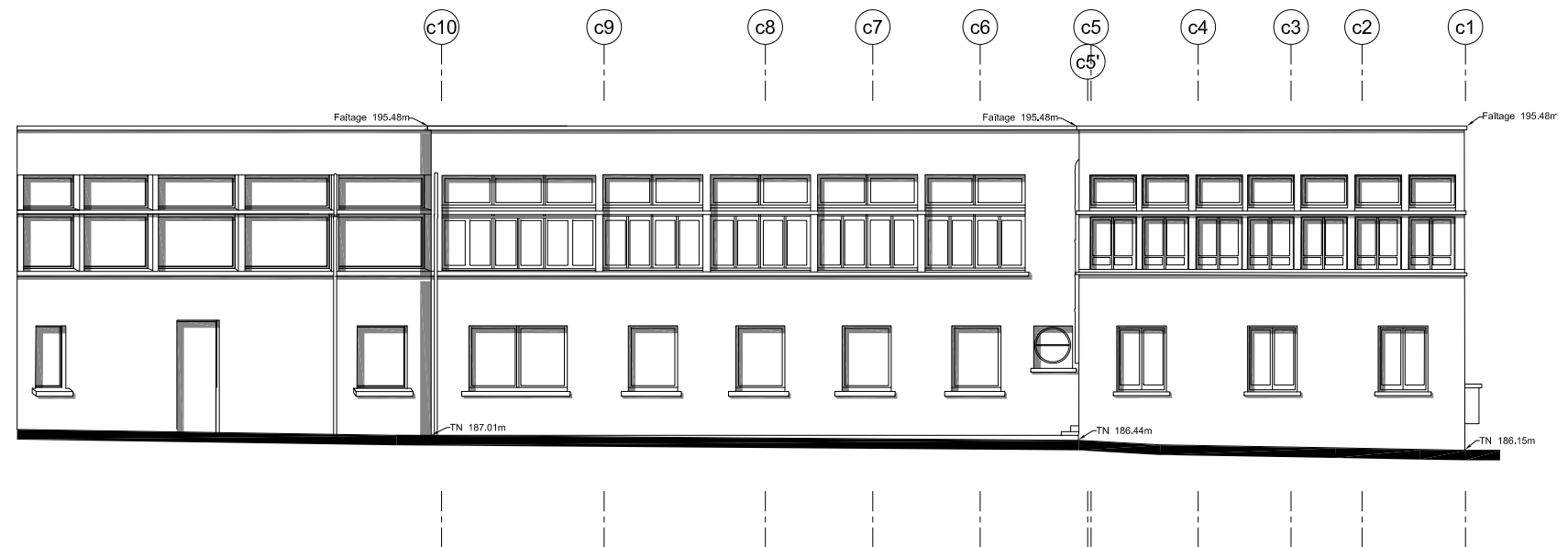

ÉLÉVATION NORD BÂTIMENT C

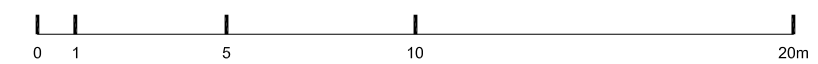

MAÎTRE D'OUVRAGE : ASL PAVILLON DES TAMARIS CS 41022 33074 BORDEAUX CEDEX	PAVILLON DES TAMARIS IMMEUBLE INSCRIT AU TITRE DES MH COMMUNE D'AINCOURT - DPT DU VAL D'OISE	MAÎTRE D'OEUVRE : Arch-R Riccardo GIORDANO Architecte en chef des Monuments Historiques 21 boulevard de la Reine 78000 Versailles agence@arch-r.fr / 01.81.73.10.30 www.arch-r.fr
---	---	--

PERMIS DE CONSTRUIRE PC5. PLAN DES FAÇADES ET DES TOITURES EXISTANT / ÉLÉVATIONS NORD ET EST BÂT.C	ZONE	NIVEAU	N°	IND.	DATE : JUIL. 2021	PC
	C	TN	PC5.1 .15	0	ÉCH.: 1/200	
tmrs_pc_arch-r_mep pc5-ex fac.dwg						

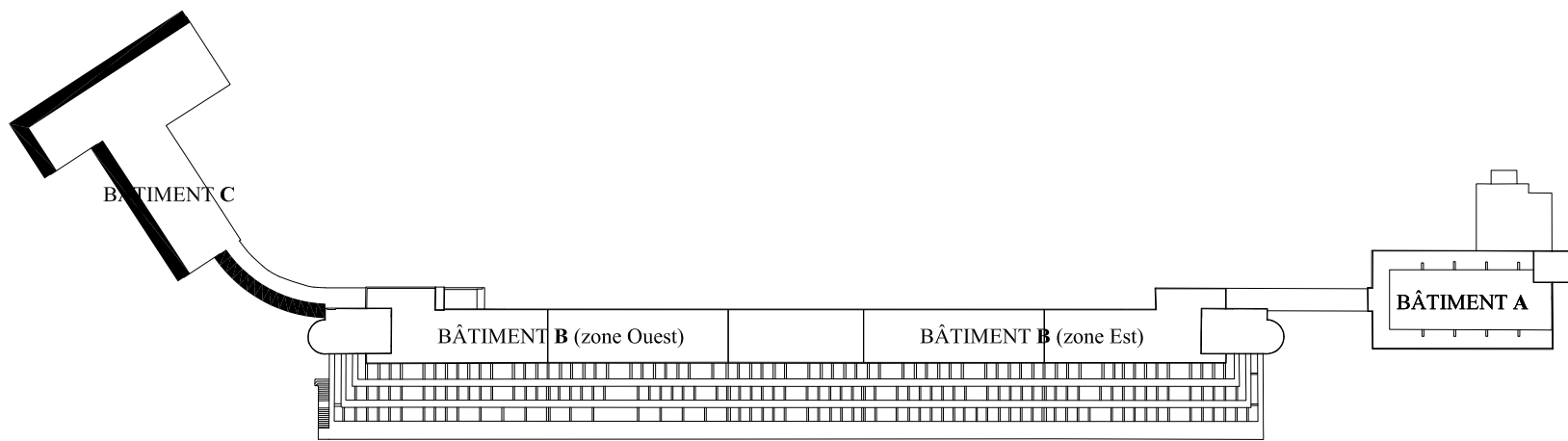

REPÉRAGE EN PLAN

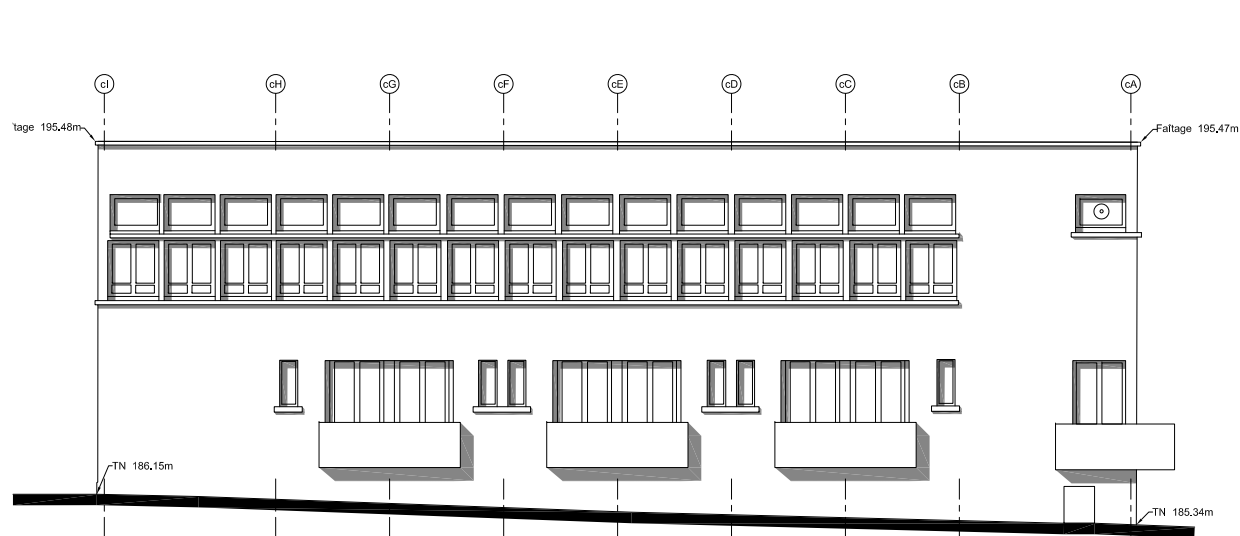

ÉLEVATION OUEST BÂTIMENT C

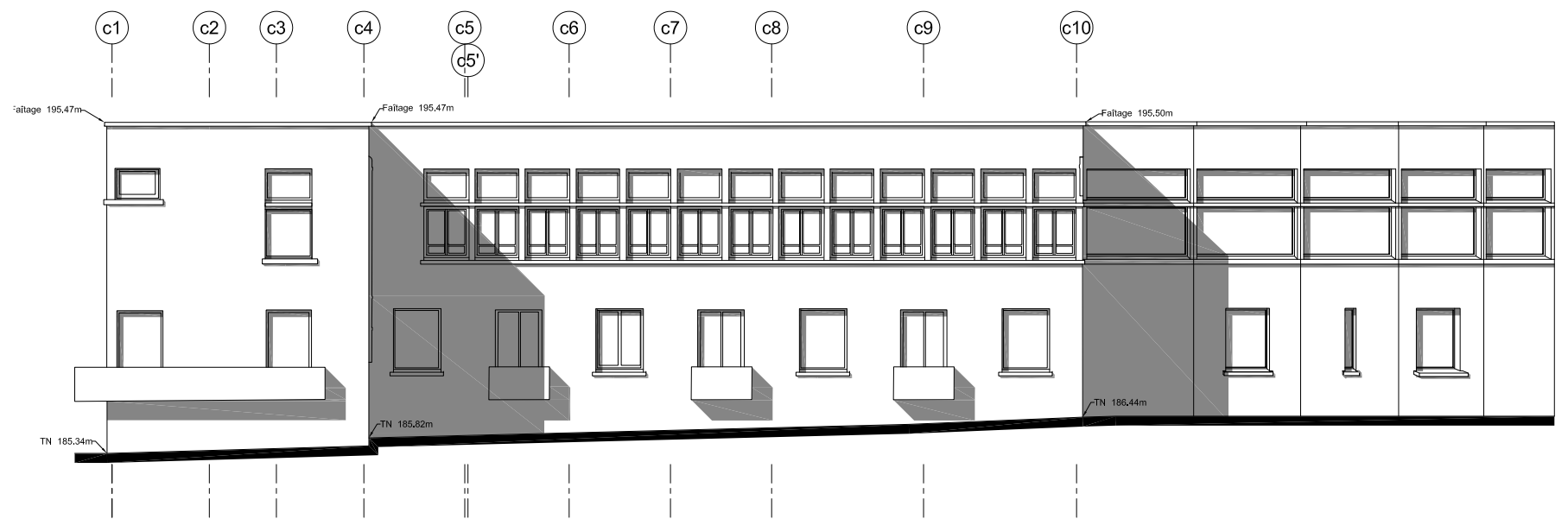

ÉLEVATION SUD BÂTIMENT C

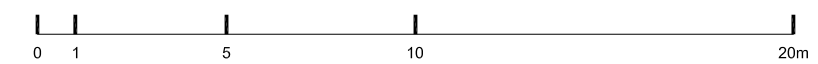

MAÎTRE D'OUVRAGE : ASL PAVILLON DES TAMARIS CS 41022 33074 BORDEAUX CEDEX		PAVILLON DES TAMARIS IMMEUBLE INSCRIT AU TITRE DES MH COMMUNE D'AINCOURT - DPT DU VAL D'OISE			MAÎTRE D'OEUVRE : Arch-R <small>Riccardo GIORDANO Architecte en chef des Monuments Historiques</small> <small>21 boulevard de la Reine 78000 Versailles agence@arch-r.fr / 01.84.73.10.30 www.arch-r.fr</small>	
PERMIS DE CONSTRUIRE PC5. PLAN DES FAÇADES ET DES TOITURES EXISTANT / ÉLEVATIONS SUD ET OUEST BÂT.C	ZONE	NIVEAU	N°	IND.	DATE : JUIL. 2021	PC
	C	TN	PC5.1 .16	0	ÉCH.: 1/200	
<small>tms_pc_arch-r_mep pc5-ex fac.dwg</small>						