

REPÉRAGE EN PLAN

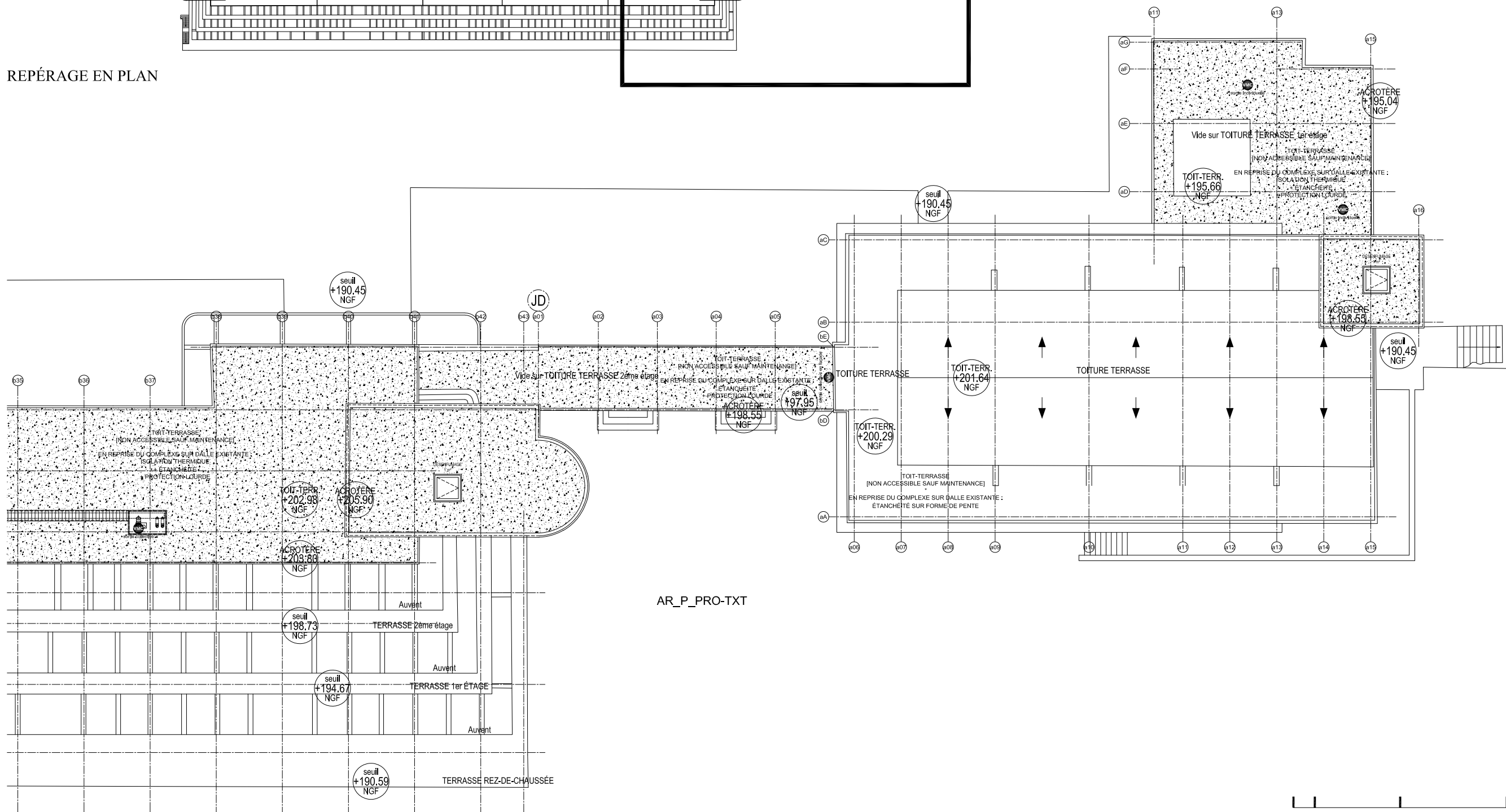

AR_P_PRO-TXT

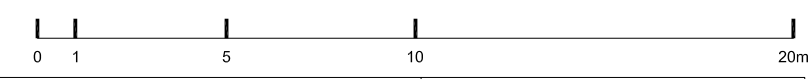

| | | |
|--|---|---|
| MAÎTRE D'OUVRAGE : | PAVILLON DES TAMARIS IMMEUBLE INSCRIT AU TITRE DES MH COMMUNE D'AINCOURT - DPT DU VAL D'OISE | MAÎTRE D'OEUVRE : |
| ASL PAVILLON DES TAMARIS CS 41022 33074 BORDEAUX CEDEX | | Arch-R <small>Riccardo GIORDANO Architecte en chef des Monuments Historiques 21 boulevard de la Boire 78000 Versailles agnes@arch-r.fr / 01.84.73.10.30 www.arch-r.fr</small> |

| | | | | | | |
|--|----------|-------------|--------------|----------|-------------------------------------|-----------|
| PERMIS DE CONSTRUIRE PC5. PLAN DES FAÇADES ET DES TOITURES 2. PROJET / COUVERTURES BÂTIMENT A | ZONE | NIVEAU | N° | IND. | DATE :JUIL.2021 | PC |
| | A | COUV | PC5.2 .01 | 0 | ÉCH.: 1/200 | |
| | | | | | tmrs_pc_arch-r_mep pc9-2-pro pl.dwg | |

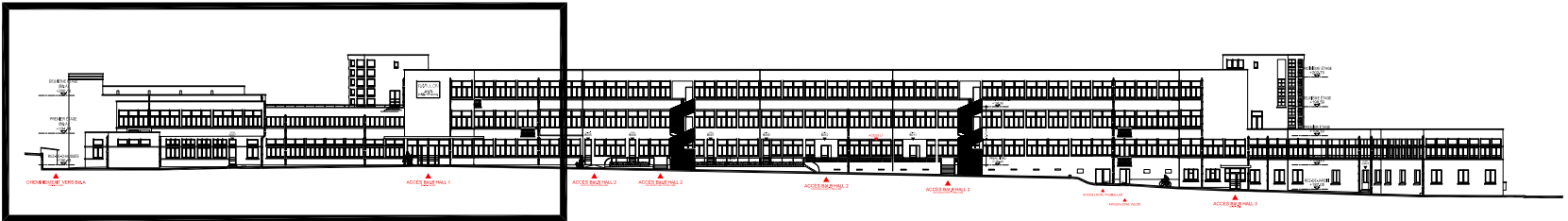

REPÉRAGE EN ÉLÉVATION

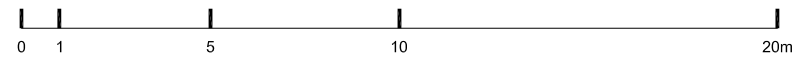
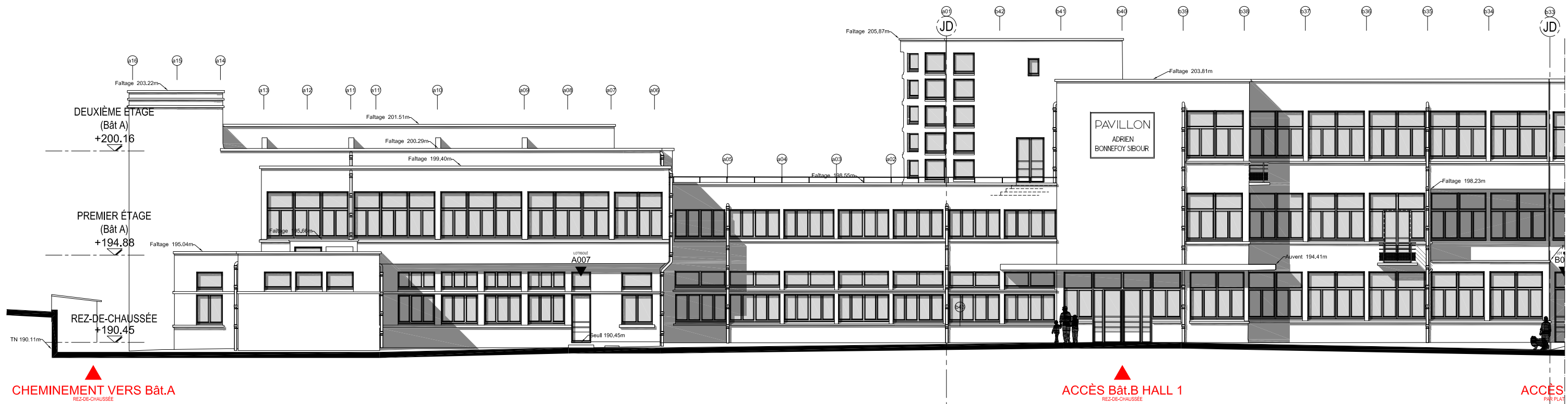

| | | |
|---|---|---|
| MAÎTRE D'OUVRAGE : ASL PAVILLON DES TAMARIS CS 41022 33074 BORDEAUX CEDEX | PAVILLON DES TAMARIS IMMEUBLE INSCRIT AU TITRE DES MH COMMUNE D'AINCOURT - DPT DU VAL D'OISE | MAÎTRE D'OEUVRE : Arch-R Riccardo GIORDANO Architecte en chef des Monuments Historiques 21 boulevard de la Reine 78000 Versailles agence@arch-r.fr / 01.84.73.10.30 www.arch-r.fr Architecture - Restauration |
|---|---|---|

| | | | | | | |
|---|------|--------|--------------|------|-----------------|-----------------------------------|
| PERMIS DE CONSTRUIRE PC5. PLAN DES FAÇADES ET DES TOITURES 2. PROJET /ÉLÉVATION NORD BÂTIMENT A | ZONE | NIVEAU | N° | IND. | DATE :JUIL.2021 | PC |
| | A | TN | PC5.2 .02 | 0 | ÉCH.: 1/200 | |
| | | | | | | tms_pc_arch-r_mep pc5-pro fac.dwg |

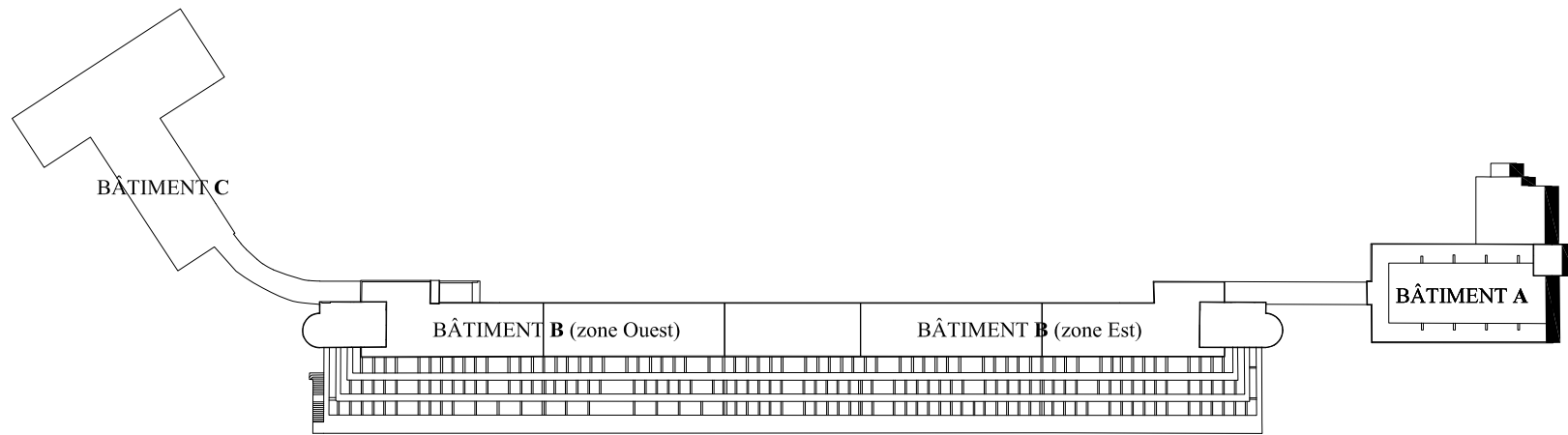

REPÉRAGE EN PLAN

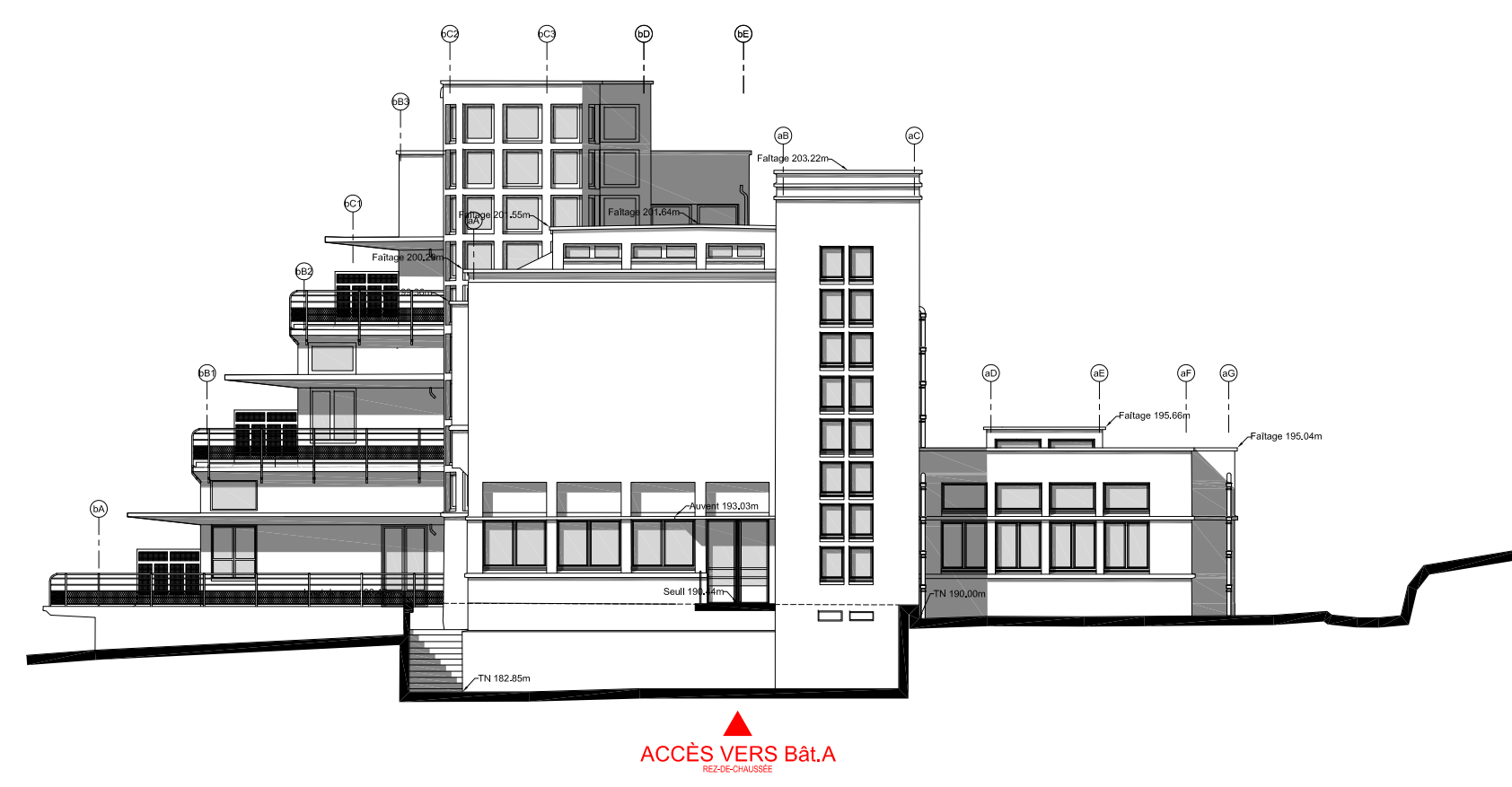

ACCÈS VERS Bât.A
REZ-DE-CHAUSSEE

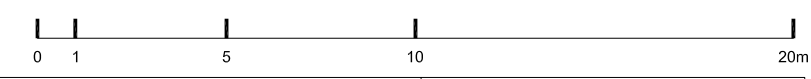

| | | |
|---|---|---|
| MAÎTRE D'OUVRAGE : ASL PAVILLON DES TAMARIS CS 41022 33074 BORDEAUX CEDEX | PAVILLON DES TAMARIS IMMEUBLE INSCRIT AU TITRE DES MH COMMUNE D'AINCOURT - DPT DU VAL D'OISE | MAÎTRE D'OEUVRE : Arch-R <small>Ricardo GIORDANO Architecte en chef des Monuments Historiques</small> <small>21 boulevard de la Reine 78000 Versailles agence@arch-r.fr / 01.84.73.10.30 www.arch-r.fr</small> |
|---|---|---|

| | | | | | | |
|--|------|--------|--------------|------|-----------------|----|
| PERMIS DE CONSTRUIRE PC5. PLAN DES FAÇADES ET DES TOITURES 2. PROJET /ÉLÉVATION EST BÂTIMENT A | ZONE | NIVEAU | N° | IND. | DATE :JUIL.2021 | PC |
| | A | TN | PC5.2 .03 | 0 | ÉCH.: 1/200 | |
| tmsr_pc_arch-r_mep_pc5-pro_fac.dwg | | | | | | |

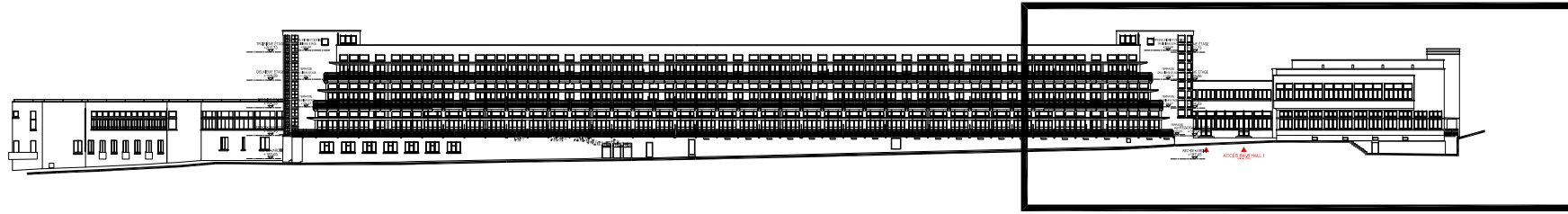

REPÉRAGE EN ÉLÉVATION

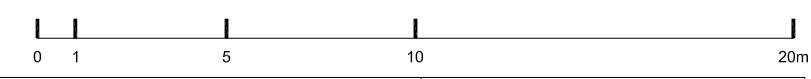
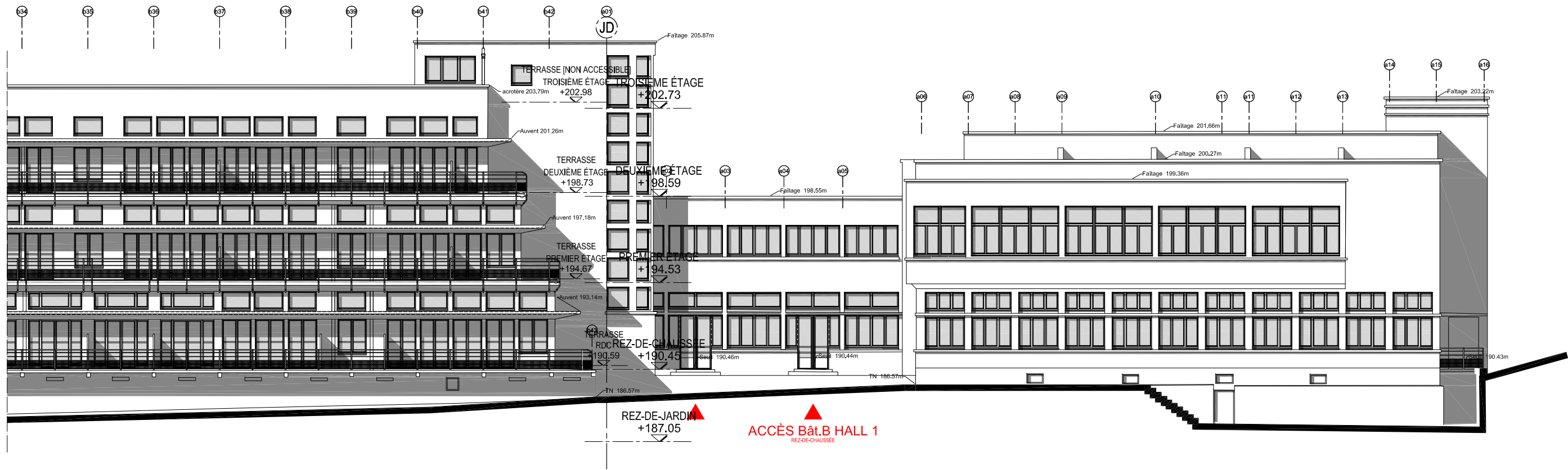

| | | |
|---|---|--|
| MAÎTRE D'OUVRAGE : ASL PAVILLON DES TAMARIS CS 41022 33074 BORDEAUX CEDEX | PAVILLON DES TAMARIS IMMEUBLE INSCRIT AU TITRE DES MH COMMUNE D'AINCOURT - DPT DU VAL D'OISE | MAÎTRE D'OEUVRE : Arch-R <small>Riccardo GIORDANO Architecte en chef des Monuments Historiques 21 boulevard de la Boite 78000 Versailles agence@arch-r.fr / 01.84.73.10.30 www.arch-r.fr</small> |
|---|---|--|

| | | | | | | |
|--|------|--------|--------------|------|-----------------|-----------------------------------|
| PERMIS DE CONSTRUIRE PC5. PLAN DES FAÇADES ET DES TOITURES 2. PROJET /ÉLÉVATION SUD BÂTIMENT A | ZONE | NIVEAU | N° | IND. | DATE :JUIL.2021 | PC |
| | A | TN | PC5.2 .04 | 0 | ÉCH.: 1/200 | |
| | | | | | | tms_pc_arch-r_mep pc5-pro fac.dwg |

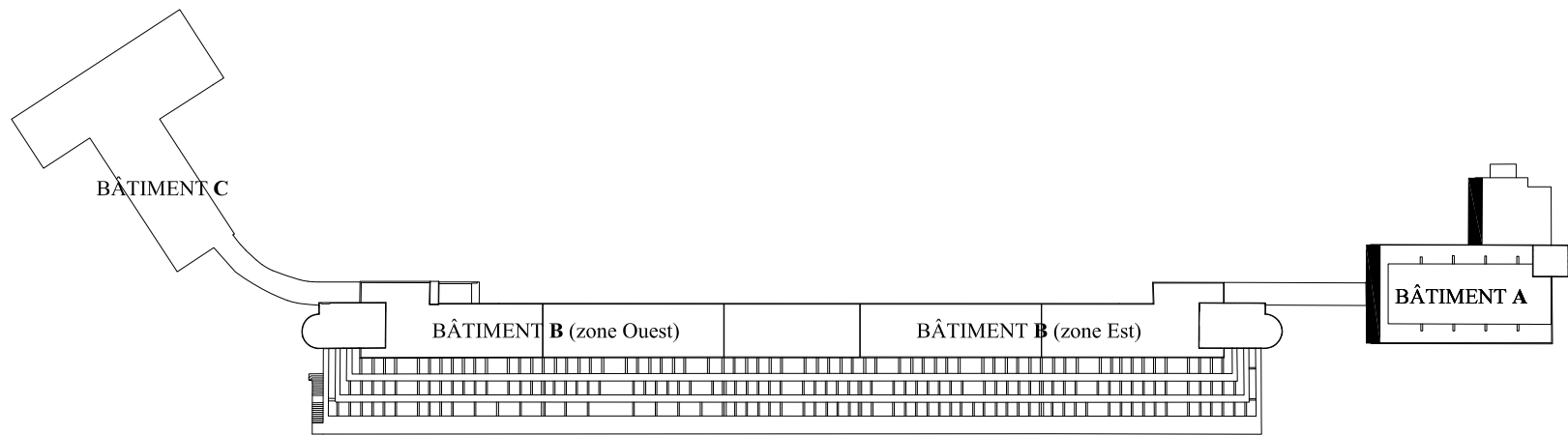

REPÉRAGE EN PLAN

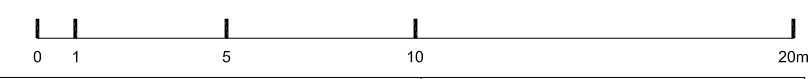
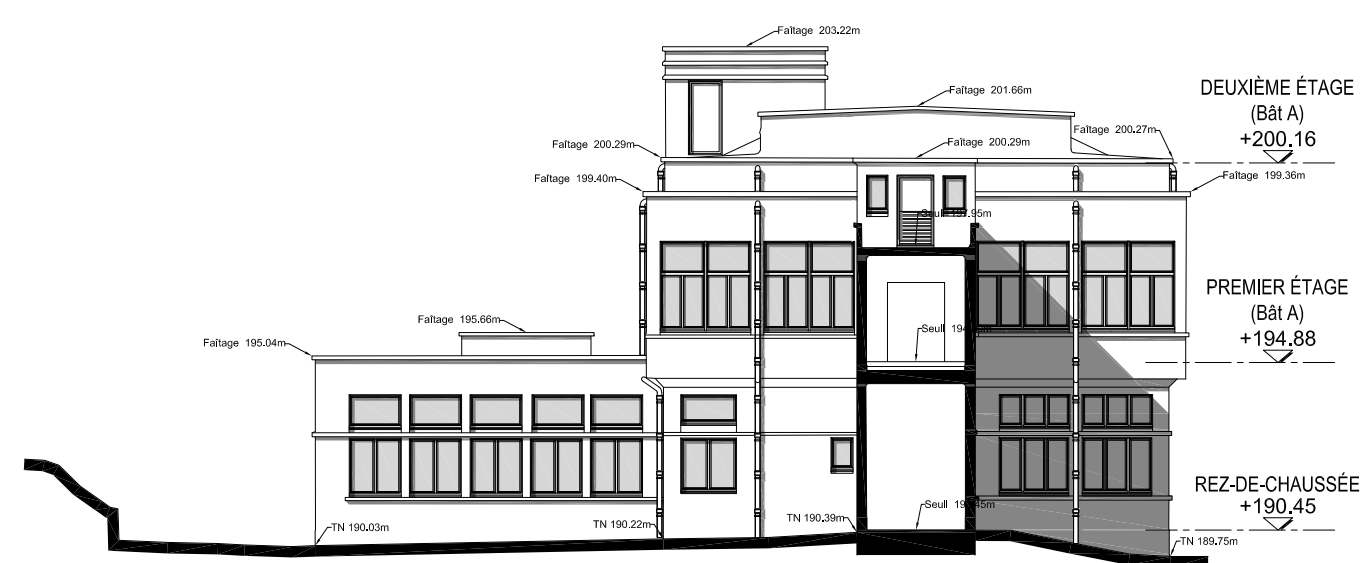

| | | |
|---|---|---|
| MAÎTRE D'OUVRAGE : ASL PAVILLON DES TAMARIS CS 41022 33074 BORDEAUX CEDEX | PAVILLON DES TAMARIS IMMEUBLE INSCRIT AU TITRE DES MH COMMUNE D'AINCOURT - DPT DU VAL D'OISE | MAÎTRE D'OEUVRE : Arch-R <small>Riccardo GIORDANO Architecte en chef des Monuments Historiques</small> <small>21 boulevard de la Boire 78000 Versailles agence@arch-r.fr / 01.84.73.10.30 www.arch-r.fr</small> Architecture - Restauration |
|---|---|---|

| | | | | | | |
|--|------|--------|--------------|------|-----------------|----|
| PERMIS DE CONSTRUIRE PC5. PLAN DES FAÇADES ET DES TOITURES 2. PROJET /ÉLÉVATION OUEST BÂTIMENT A | ZONE | NIVEAU | N° | IND. | DATE :JUIL.2021 | PC |
| | A | TN | PC5.2 .05 | 0 | ÉCH.: 1/200 | |
| tmrs_pc_arch-r_mep_pc5-pro_fac.dwg | | | | | | |

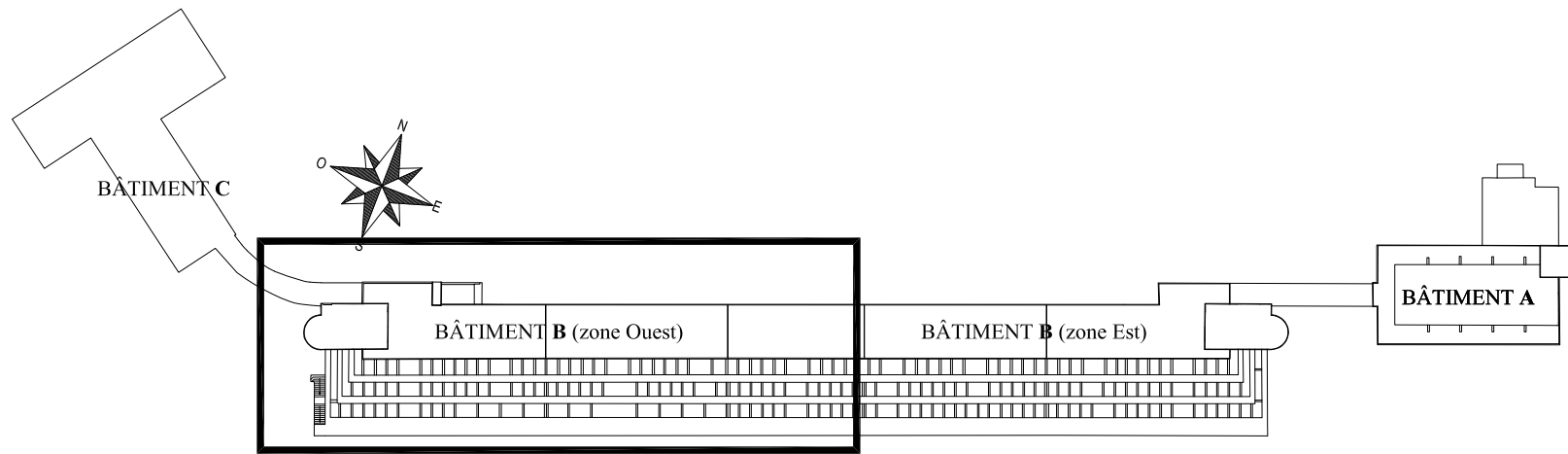

REPÉRAGE EN PLAN

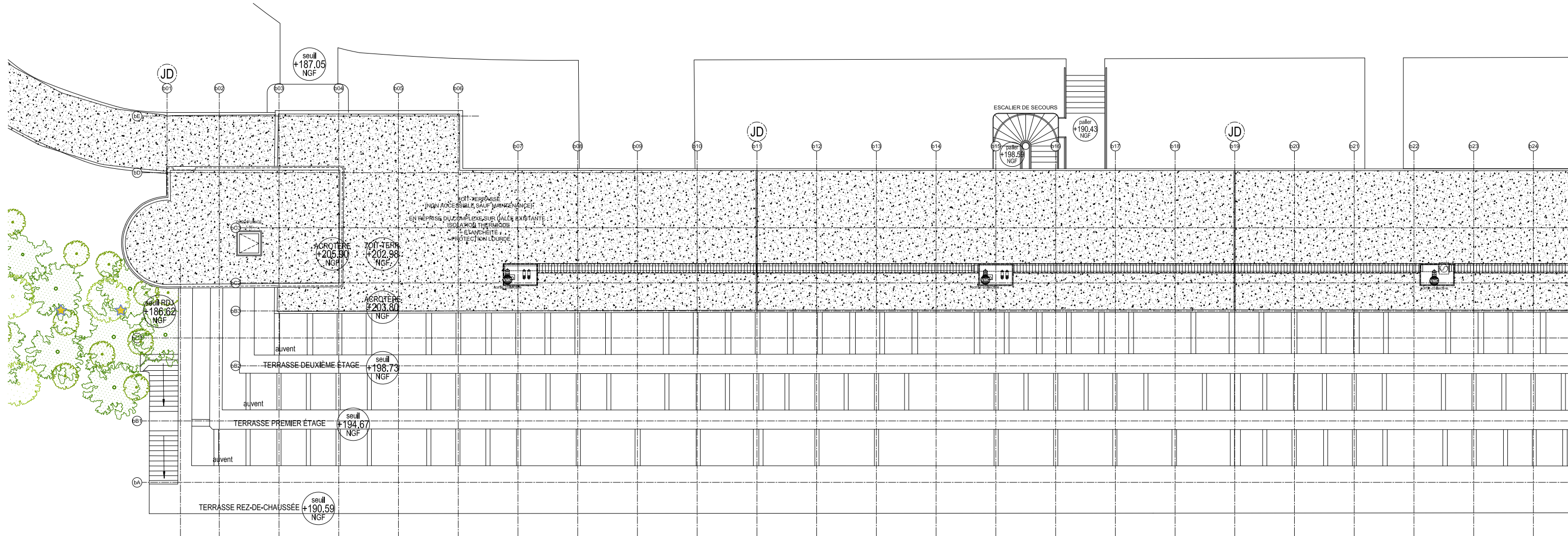

* La mise en oeuvre de dispositions (★) relatives au maintien d'un gîte à petits-rhinolophes dans le vide sanitaire du PAVILLON DES TAMARIS est soumise à l'évaluation de l'occupation du gîte de substitution tel qu'il est décrit sous la forme de mesure compensatoire dans l'Étude d'impact écologique et évaluation des incidences Natura 2000, rédigée par le cabinet Ecosphère dans le cadre d'une Demande de dérogation espèces protégées, en mars 2021 (cf. pp.130-139 du document précité).

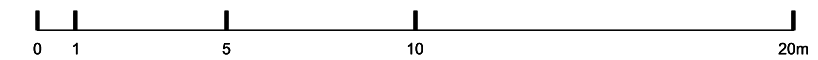

| | | |
|--|---|--|
| MAÎTRE D'OUVRAGE : | PAVILLON DES TAMARIS IMMEUBLE INSCRIT AU TITRE DES MH COMMUNE D'AINCOURT - DPT DU VAL D'OISE | MAÎTRE D'OEUVRE : |
| ASL PAVILLON DES TAMARIS CS 41022 33074 BORDEAUX CEDEX | | Arch-R <small>Riccardo GIORDANO Architecte en chef des Monuments Historiques 21 boulevard de la Reine 78000 Versailles agence@arch-r.fr / 01.84.73.10.30 www.arch-r.fr</small> |

| | | | | | | |
|---|----------|-------------|--------------|----------|-------------------------------------|-----------|
| PERMIS DE CONSTRUIRE PC5. PLAN DES FAÇADES ET DES TOITURES 2. PROJET / COUVERTURES BÂTIMENT B (OUEST) | ZONE | NIVEAU | N° | IND. | DATE : JUIL. 2021 | PC |
| | B | COUV | PC5.2 .06 | 0 | ÉCH.: 1/200 | |
| | | | | | tmrs_pc_arch-r_mep pc9-2-pro pl.dwg | |

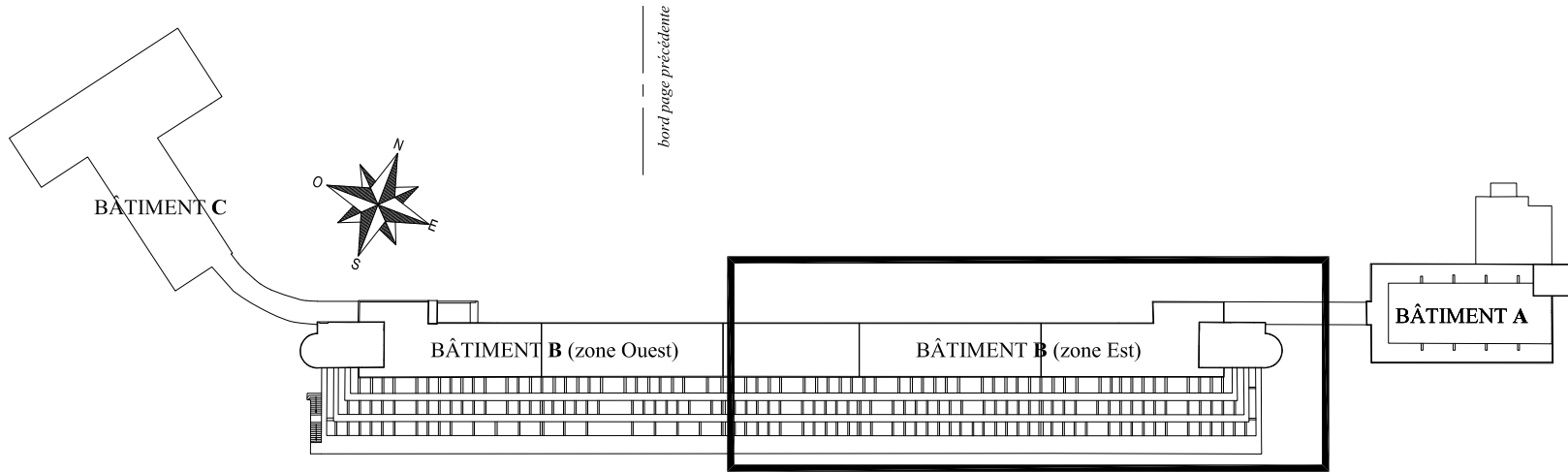

REPÉRAGE EN PLAN

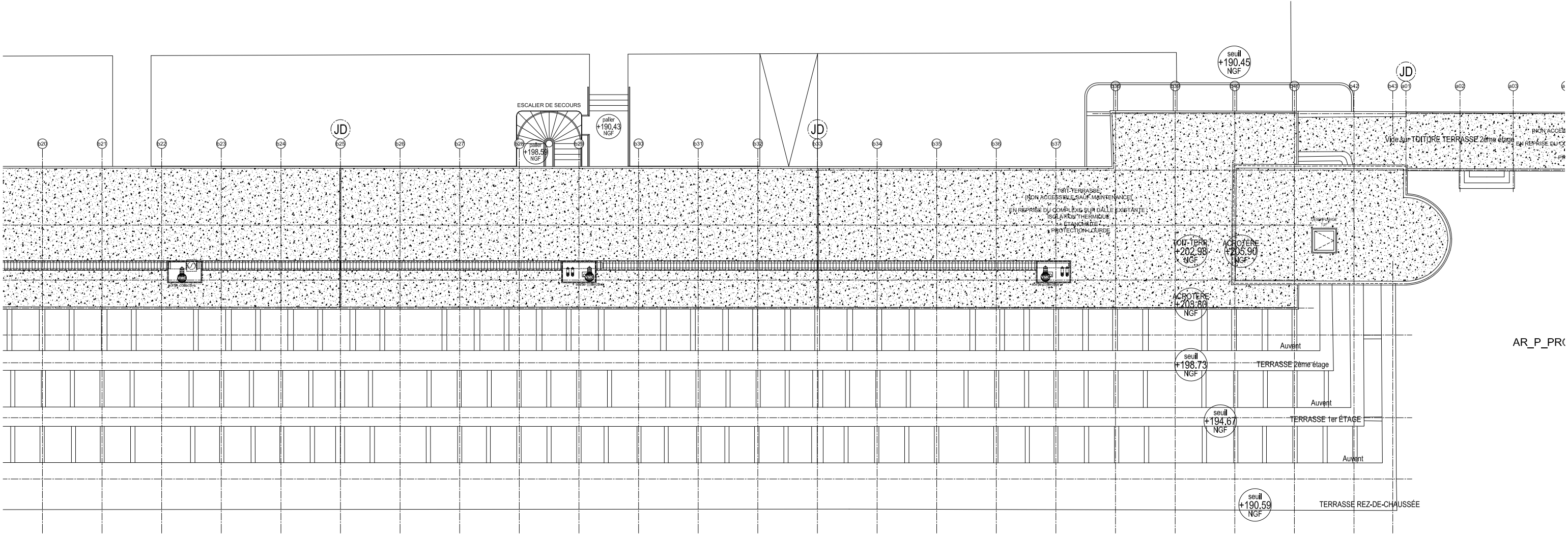

AR_P_PR0

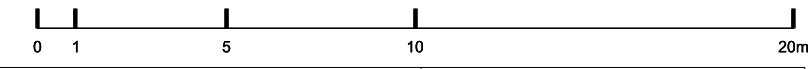

| | | |
|---|---|--|
| MAÎTRE D'OUVRAGE : ASL PAVILLON DES TAMARIS CS 41022 33074 BORDEAUX CEDEX | PAVILLON DES TAMARIS IMMEUBLE INSCRIT AU TITRE DES MH COMMUNE D'AINCOURT - DPT DU VAL D'OISE | MAÎTRE D'OEUVRE : Arch-R Riccardo GIORDANO Architecte en chef des Monuments Historiques 21 boulevard de la Reine 78000 Versailles agence@arch-r.fr / 01.84.73.10.30 www.arch-r.fr |
|---|---|--|

| | | | | | | |
|---|------|--------|--------------|------|-------------------|------------------------------------|
| PERMIS DE CONSTRUIRE PC5. PLAN DES FAÇADES ET DES TOITURES 2. PROJET / COUVERTURES BÂTIMENT B (EST) | ZONE | NIVEAU | N° | IND. | DATE : JUIL. 2021 | PC |
| | B | COUV | PC5.2 .07 | 0 | ÉCH.: 1/200 | |
| | | | | | | tms_pc_arch-r_mep pc9-2-pro pl.dwg |

bord page précédente

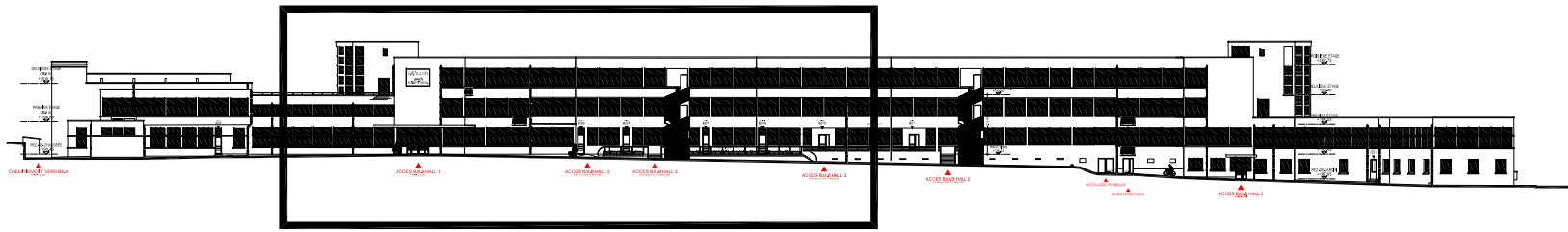

REPÉRAGE EN ÉLÉVATION



MAÎTRE D'OUVRAGE :
ASL PAVILLON DES TAMARIS
 CS 41022
 33074 BORDEAUX CEDEX

PAVILLON DES TAMARIS
 IMMEUBLE INSCRIT AU TITRE DES MH
 COMMUNE D'AINCOURT - DPT DU VAL D'OISE

MAÎTRE D'OEUVRE :
Arch-R Riccardo GIORDANO
 Architecte en chef des Monuments Historiques
 21 boulevard de la Reine
 78000 Versailles
 agence@arch-r.fr / 01.84.73.10.30
 www.arch-r.fr
 Architecture - Restauration

| | | | | | | |
|---|----------|-----------|--------------|----------|-----------------|-----------------------------------|
| PERMIS DE CONSTRUIRE PC5. PLAN DES FAÇADES ET DES TOITURES 2. PROJET /ÉLÉVATION NORD BÂTIMENT B (EST) | ZONE | NIVEAU | N° | IND. | DATE :JUIL.2021 | PC |
| | B | TN | PC5.2 .08 | 0 | ÉCH.: 1/200 | |
| | | | | | | tms_pc_arch-r_mep pc5-pro fac.dwg |



REPÉRAGE EN ÉLÉVATION

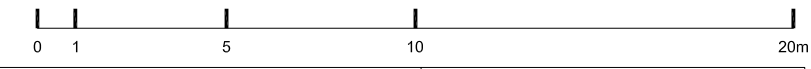
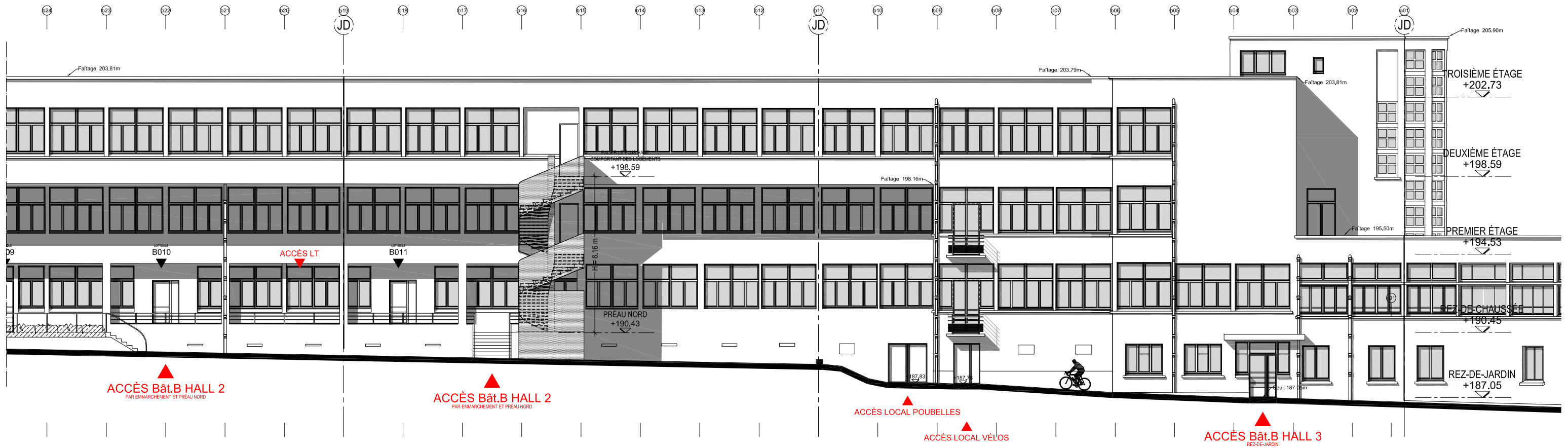

| | | |
|---|---|--|
| MAÎTRE D'OUVRAGE : ASL PAVILLON DES TAMARIS CS 41022 33074 BORDEAUX CEDEX | PAVILLON DES TAMARIS IMMEUBLE INSCRIT AU TITRE DES MH COMMUNE D'AINCOURT - DPT DU VAL D'OISE | MAÎTRE D'OEUVRE : Arch-R <small>Riccardo GIORDANO Architecte en chef des Monuments Historiques 21 boulevard de la Reine 78000 Versailles agence@arch-r.fr / 01.84.73.10.30 www.arch-r.fr</small> |
|---|---|--|

| | | | | | | |
|---|----------|-----------|--------------|----------|-----------------|------------------------------------|
| PERMIS DE CONSTRUIRE PC5. PLAN DES FAÇADES ET DES TOITURES 2. PROJET /ÉLÉVATION NORD BÂTIMENT B (OUEST) | ZONE | NIVEAU | N° | IND. | DATE :JUIL.2021 | PC |
| | B | TN | PC5.2 .09 | 0 | ÉCH.: 1/200 | |
| | | | | | | tmsr_pc_arch-r_mep_pc5-pro_fac.dwg |

bord page précédente



bord page suivante

REPÉRAGE EN ÉLÉVATION

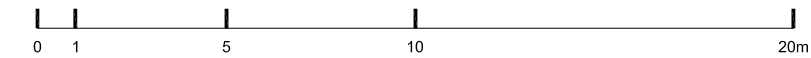
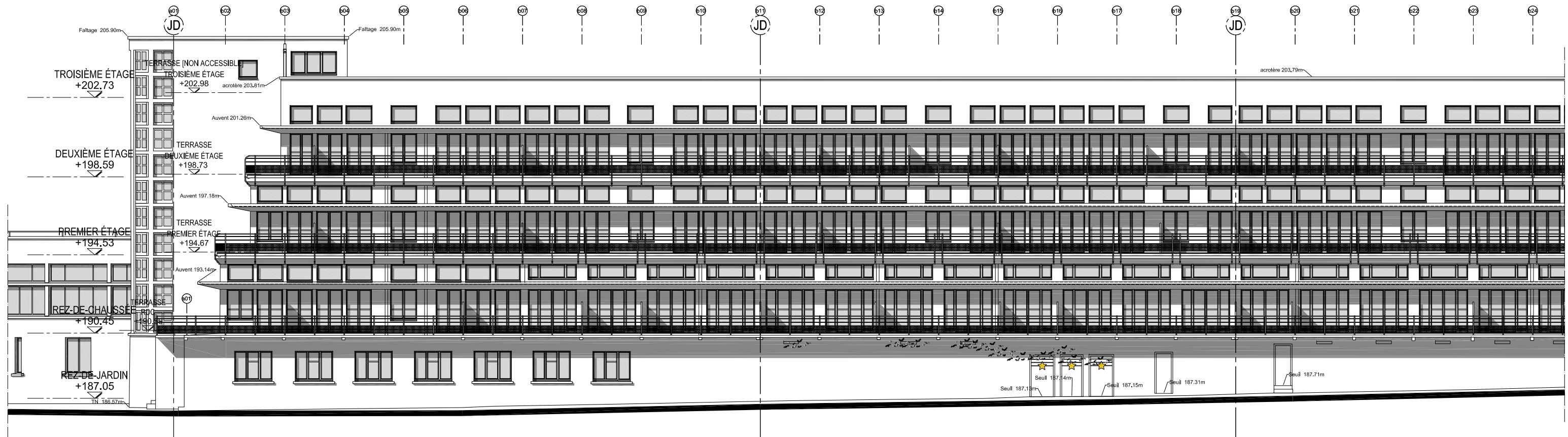

| | | |
|---|---|---|
| MAÎTRE D'OUVRAGE : ASL PAVILLON DES TAMARIS CS 41022 33074 BORDEAUX CEDEX | PAVILLON DES TAMARIS IMMEUBLE INSCRIT AU TITRE DES MH COMMUNE D'AINCOURT - DPT DU VAL D'OISE | MAÎTRE D'OEUVRE : Arch-R <small>Riccardo GIORDANO Architecte en chef des Monuments Historiques</small> <small>21 boulevard de la Reine 78000 Versailles agence@arch-r.fr / 01.84.73.10.30 www.arch-r.fr</small> Architecture - Restauration |
|---|---|---|

| | | | | | | |
|--|----------|-----------|--------------|----------|-----------------|-----------------------------------|
| PERMIS DE CONSTRUIRE PC5. PLAN DES FAÇADES ET DES TOITURES 2. PROJET /ÉLÉVATION SUD BÂTIMENT B (OUEST) | ZONE | NIVEAU | N° | IND. | DATE :JUIL.2021 | PC |
| | B | TN | PC5.2 .10 | 0 | ÉCH.: 1/200 | |
| | | | | | | tms_pc_arch-r_mep pc5-pro fac.dwg |

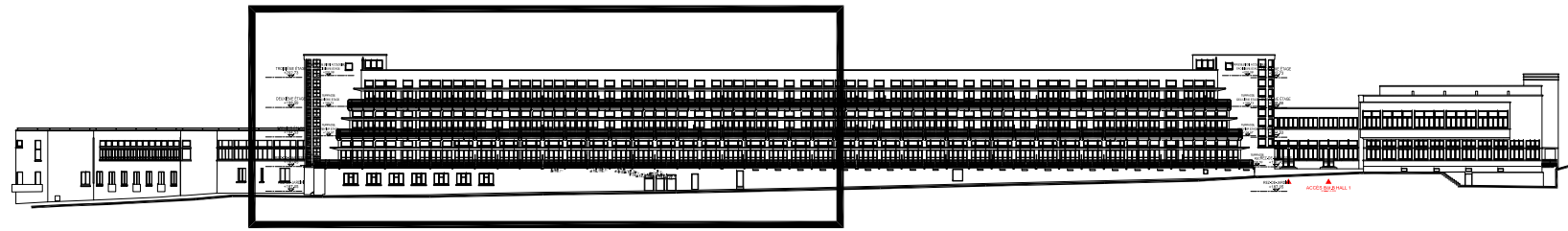

REPÉRAGE EN ÉLÉVATION

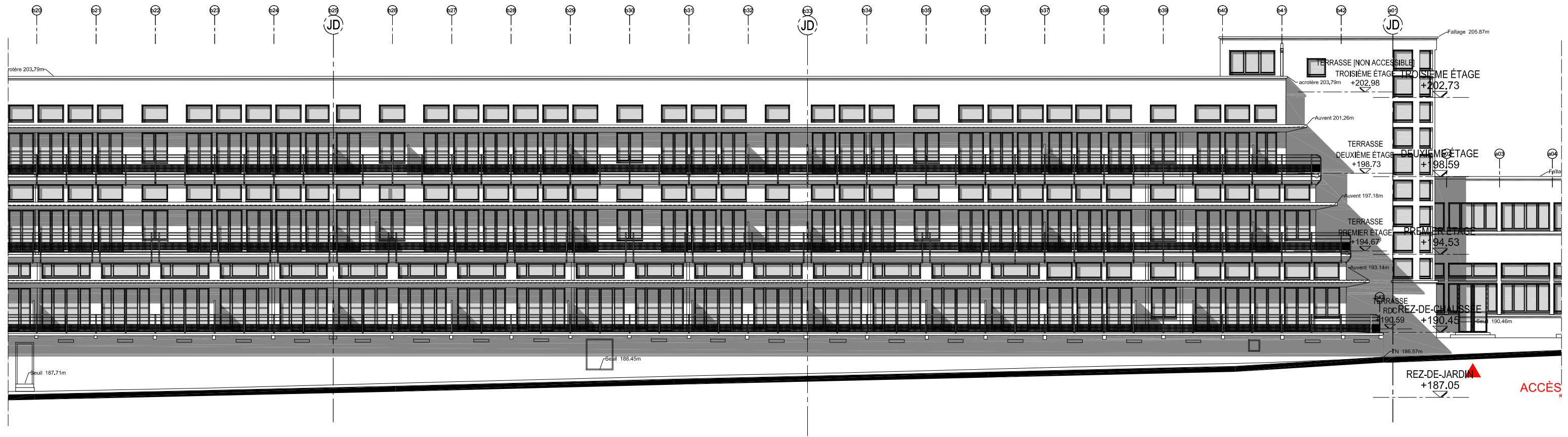

| | | |
|---|---|---|
| MAÎTRE D'OUVRAGE : ASL PAVILLON DES TAMARIS CS 41022 33074 BORDEAUX CEDEX | PAVILLON DES TAMARIS IMMEUBLE INSCRIT AU TITRE DES MH COMMUNE D'AINCOURT - DPT DU VAL D'OISE | MAÎTRE D'OEUVRE : Arch-R <small>Ricardo GIORDANO</small> <small>Architecte en chef des Monuments Historiques</small> 21 boulevard de la Reine 78000 Versailles <small>agence@arch-r.fr / 01.84.73.10.30</small> Architecture - Restauration <small>www.arch-r.fr</small> |
|---|---|---|

| | | | | | | |
|--|----------|-----------|--------------|----------|-----------------|-----------------------------------|
| PERMIS DE CONSTRUIRE PC5. PLAN DES FAÇADES ET DES TOITURES 2. PROJET /ÉLÉVATION SUD BÂTIMENT B (EST) | ZONE | NIVEAU | N° | IND. | DATE :JUIL.2021 | PC |
| | B | TN | PC5.2 .11 | 0 | ÉCH.: 1/200 | |
| | | | | | | tms_pc_arch-r_mep pc5-pro fac.dwg |

bord page précédente

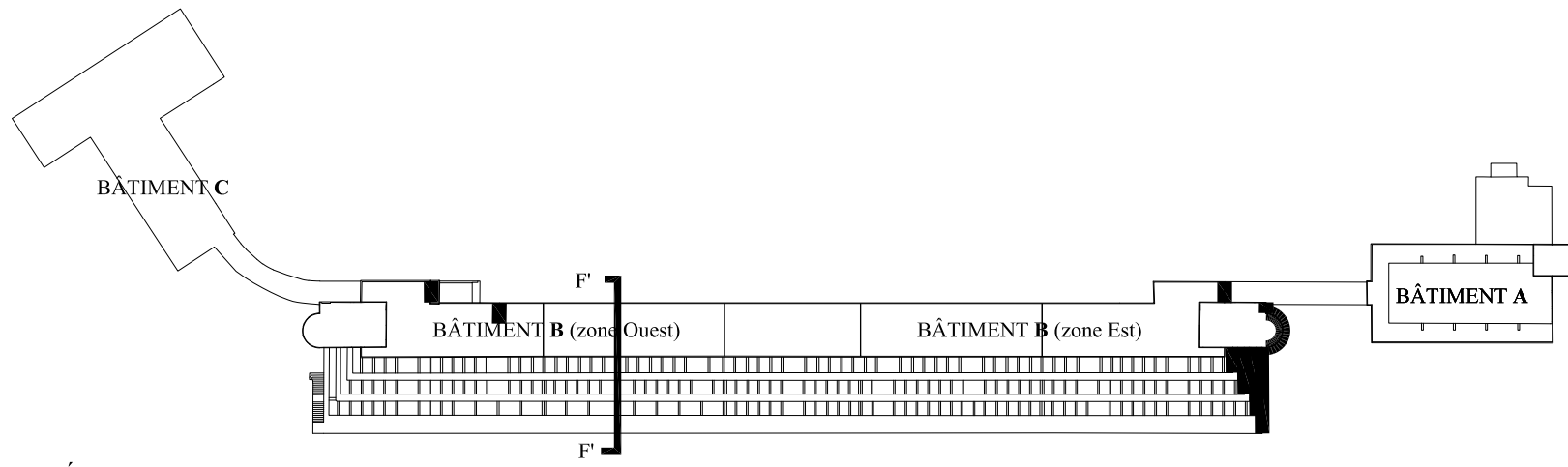

REPÉRAGE EN PLAN

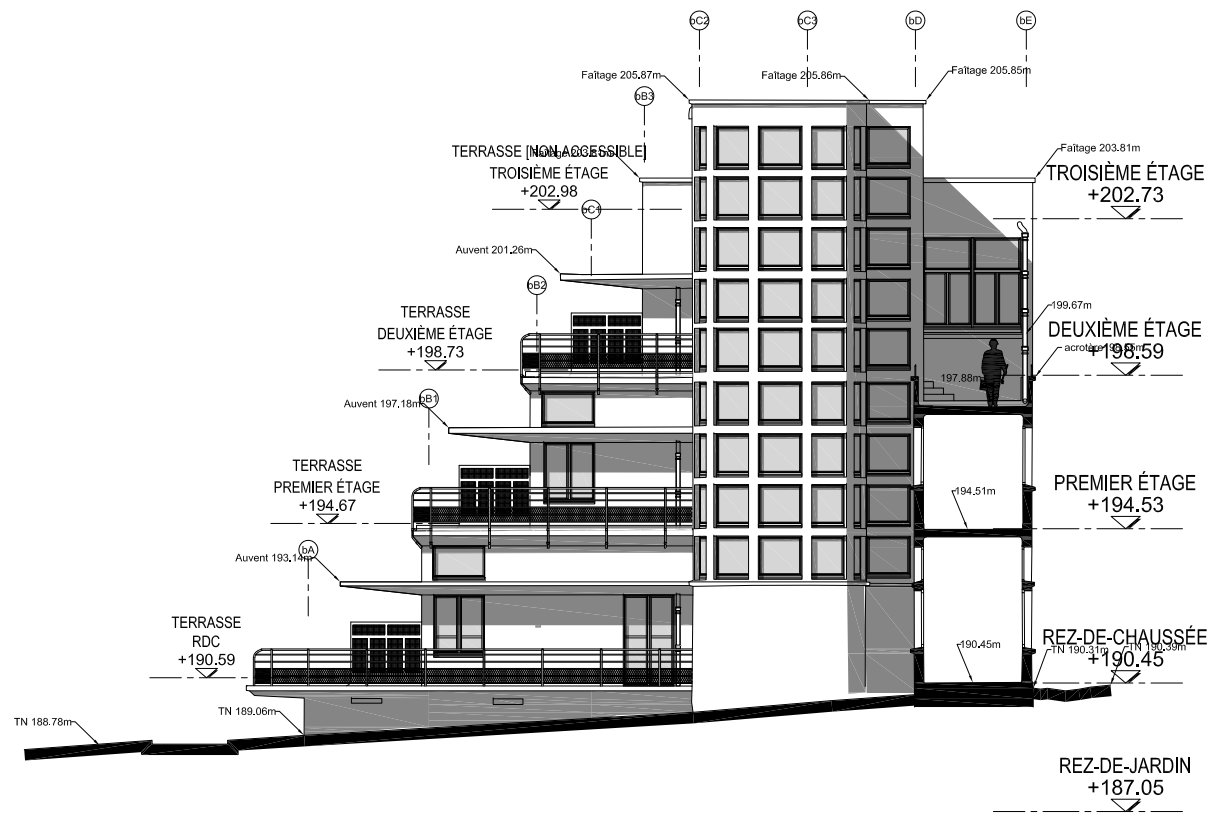

ÉLEVATION EST BÂTIMENT B

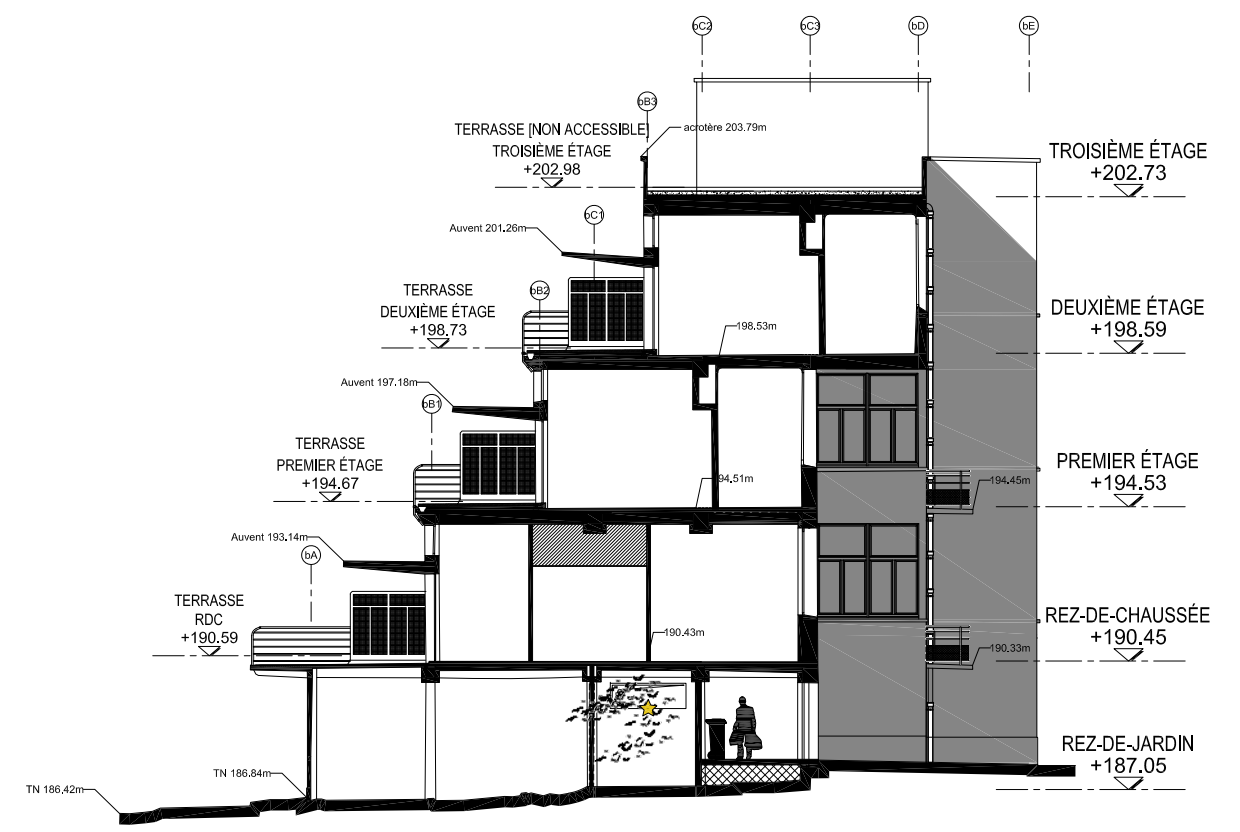

COUPE FF' ET ÉLEVATION EST SUR PRÉAU BÂTIMENT B

* La mise en oeuvre de dispositions (★) relatives au maintien d'un gîte à petits-rhinolophes dans le vide sanitaire du PAVILLON DES TAMARIS est soumise à l'évaluation de l'occupation du gîte de substitution tel qu'il est décrit sous la forme de mesure compensatoire dans l'Étude d'impact écologique et évaluation des incidences Natura 2000, rédigée par le cabinet Ecosphère dans le cadre d'une Demande de dérogation espèces protégées, en mars 2021 (cf. pp.130-139 du document précité).

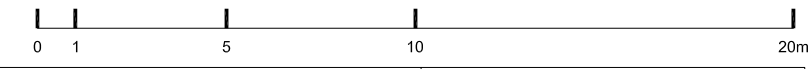

| | | |
|--|---|--|
| MAÎTRE D'OUVRAGE : ASL PAVILLON DES TAMARIS CS 41022 33074 BORDEAUX CEDEX | PAVILLON DES TAMARIS IMMEUBLE INSCRIT AU TITRE DES MH COMMUNE D'AINCOURT - DPT DU VAL D'OISE | MAÎTRE D'OEUVRE : Arch-R Riccardo GIORDANO Architecte en chef des Monuments Historiques 21 boulevard de la Reine 78000 Versailles agnes@arch-r.fr / 01.84.73.10.30 www.arch-r.fr |
|--|---|--|

| | | | | | | |
|---|------|--------|--------------|------|-----------------|------------------------------------|
| PERMIS DE CONSTRUIRE PC5. PLAN DES FAÇADES ET DES TOITURES 2. PROJET /COUPES-ÉLEVATIONS EST BÂT.B | ZONE | NIVEAU | N° | IND. | DATE :JUIL.2021 | PC |
| | B | TN | PC5.2 .12 | 0 | ÉCH.: 1/200 | |
| | | | | | | tmsr_pc_arch-r_mep pc5-pro fac.dwg |

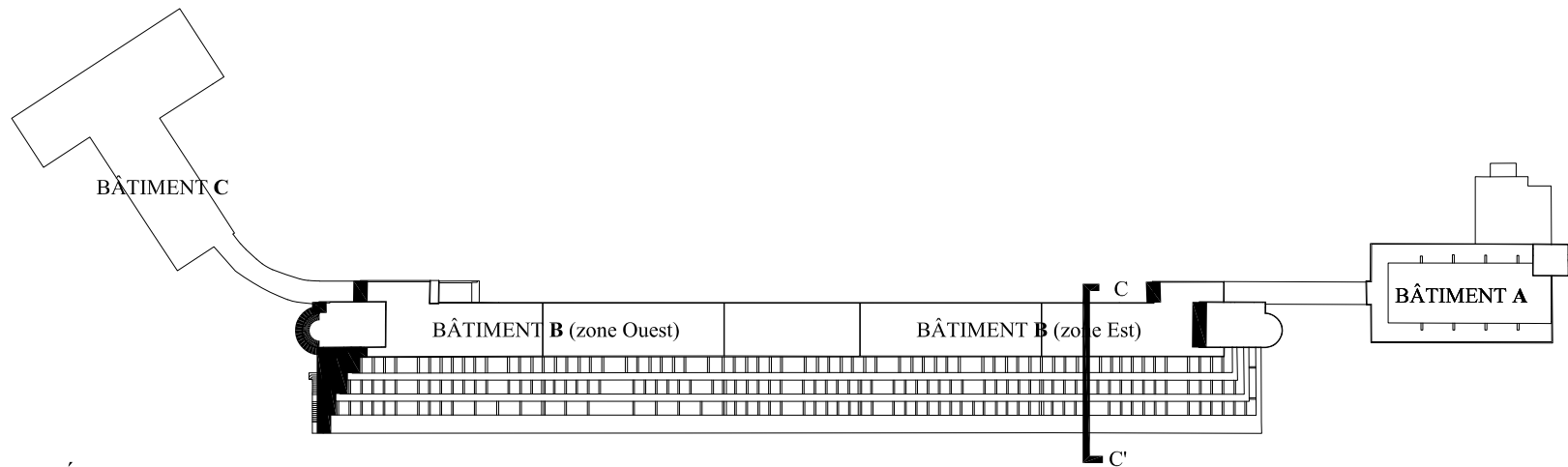

REPÉRAGE EN PLAN

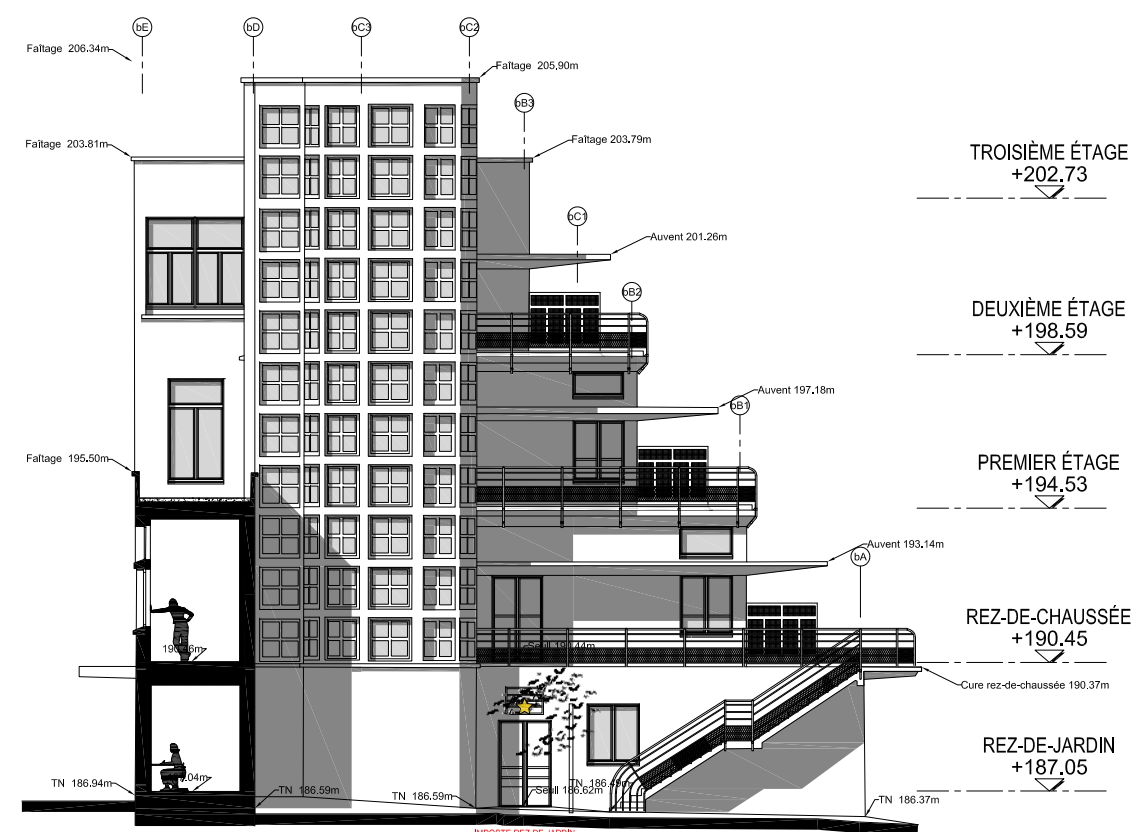

IMPOSTE REZ-DE-JARDIN
SORTIE GITE PETIT-RHINOLOPHE ★
 ÉLÉVATION OUEST BÂTIMENT B

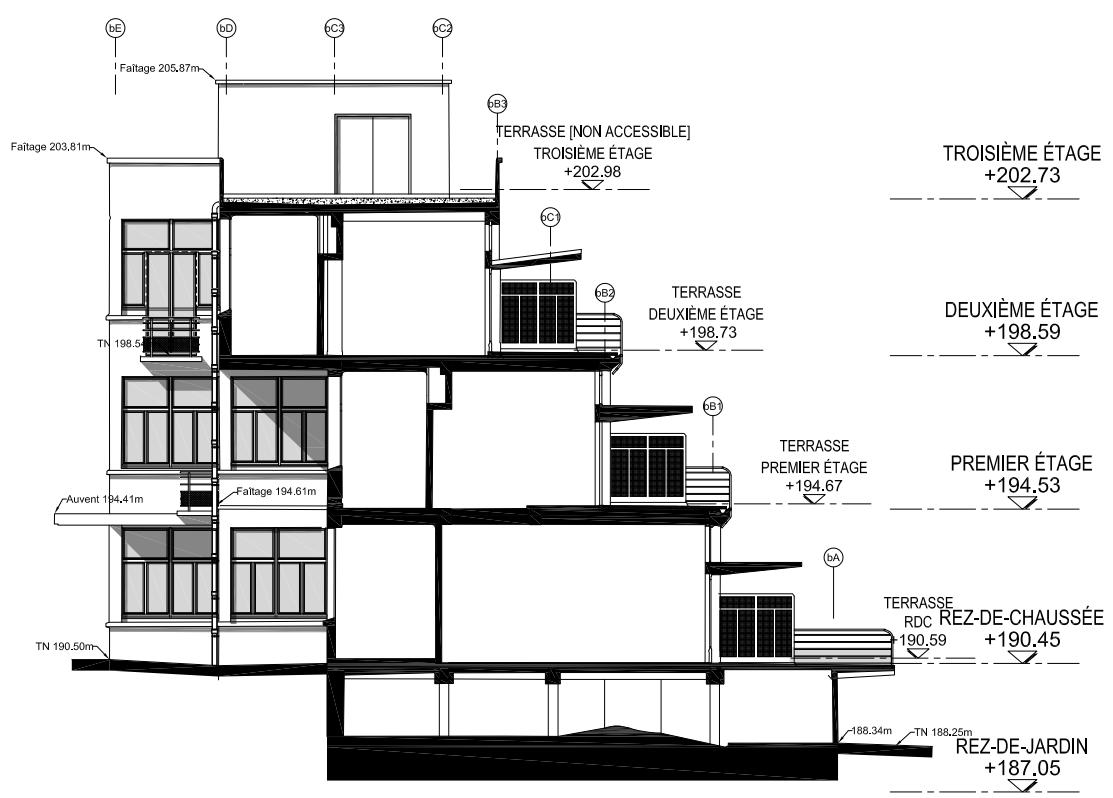

COUPE CC' ET ÉLÉVATION OUEST SUR PRÉAU BÂTIMENT B

* La mise en oeuvre de dispositions (★) relatives au maintien d'un gîte à petits-rhinolophes dans le vide sanitaire du PAVILLON DES TAMARIS est soumise à l'évaluation de l'occupation du gîte de substitution tel qu'il est décrit sous la forme de mesure compensatoire dans l'Étude d'impact écologique et évaluation des incidences Natura 2000, rédigée par le cabinet Ecosphère dans le cadre d'une Demande de dérogation espèces protégées, en mars 2021 (cf. pp.130-139 du document précité).

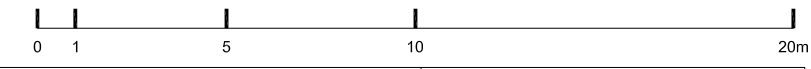

| | | |
|---|---|--|
| MAÎTRE D'OUVRAGE : ASL PAVILLON DES TAMARIS CS 41022 33074 BORDEAUX CEDEX | PAVILLON DES TAMARIS IMMEUBLE INSCRIT AU TITRE DES MH COMMUNE D'AINCOURT - DPT DU VAL D'OISE | MAÎTRE D'OEUVRE : Arch-R Riccardo GIORDANO Architecte en chef des Monuments Historiques 21 boulevard de la Reine 78000 Versailles agence@arch-r.fr / 01.84.73.10.30 www.arch-r.fr |
|---|---|--|

| | | | | | | |
|---|----------|-----------|--------------|----------|------------------------------------|----|
| PERMIS DE CONSTRUIRE PC5. PLAN DES FAÇADES ET DES TOITURES 2. PROJET /COUPES-ÉLÉVATIONS OUEST BÂT.B | ZONE | NIVEAU | N° | IND. | DATE :JUIL.2021 | PC |
| | B | TN | PC5.2 .13 | 0 | ÉCH.: 1/200 | |
| | | | | | tmrs_pc_arch-r_mep pc5-pro fac.dwg | |

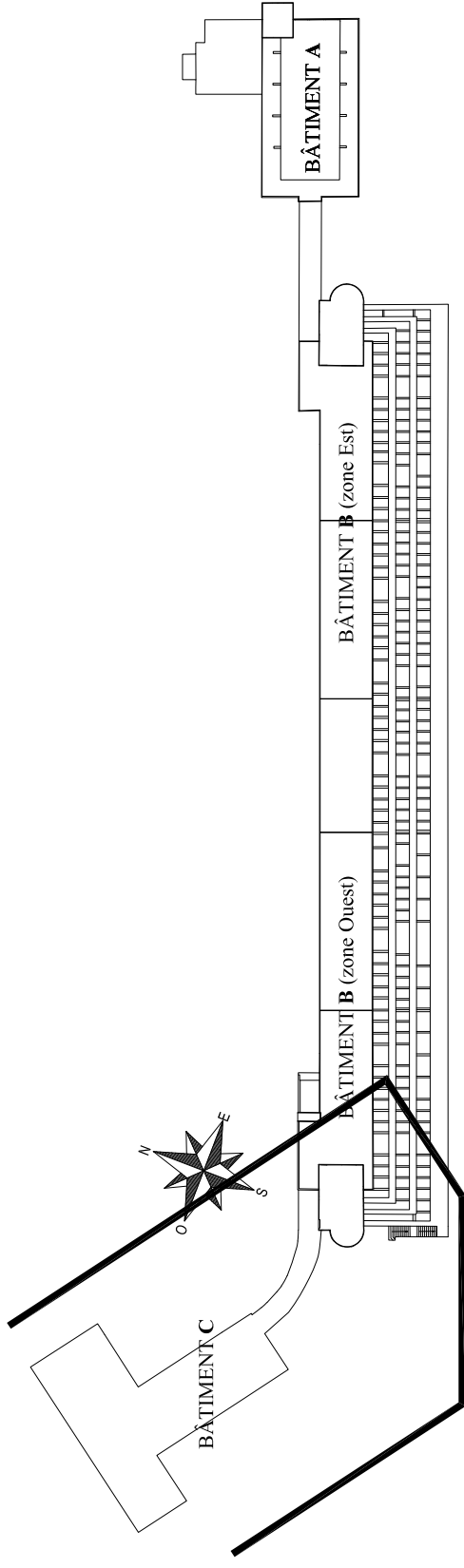

REPÉRAGE EN PLAN

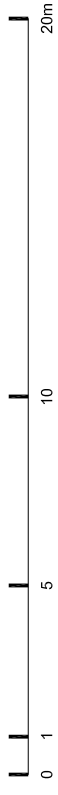
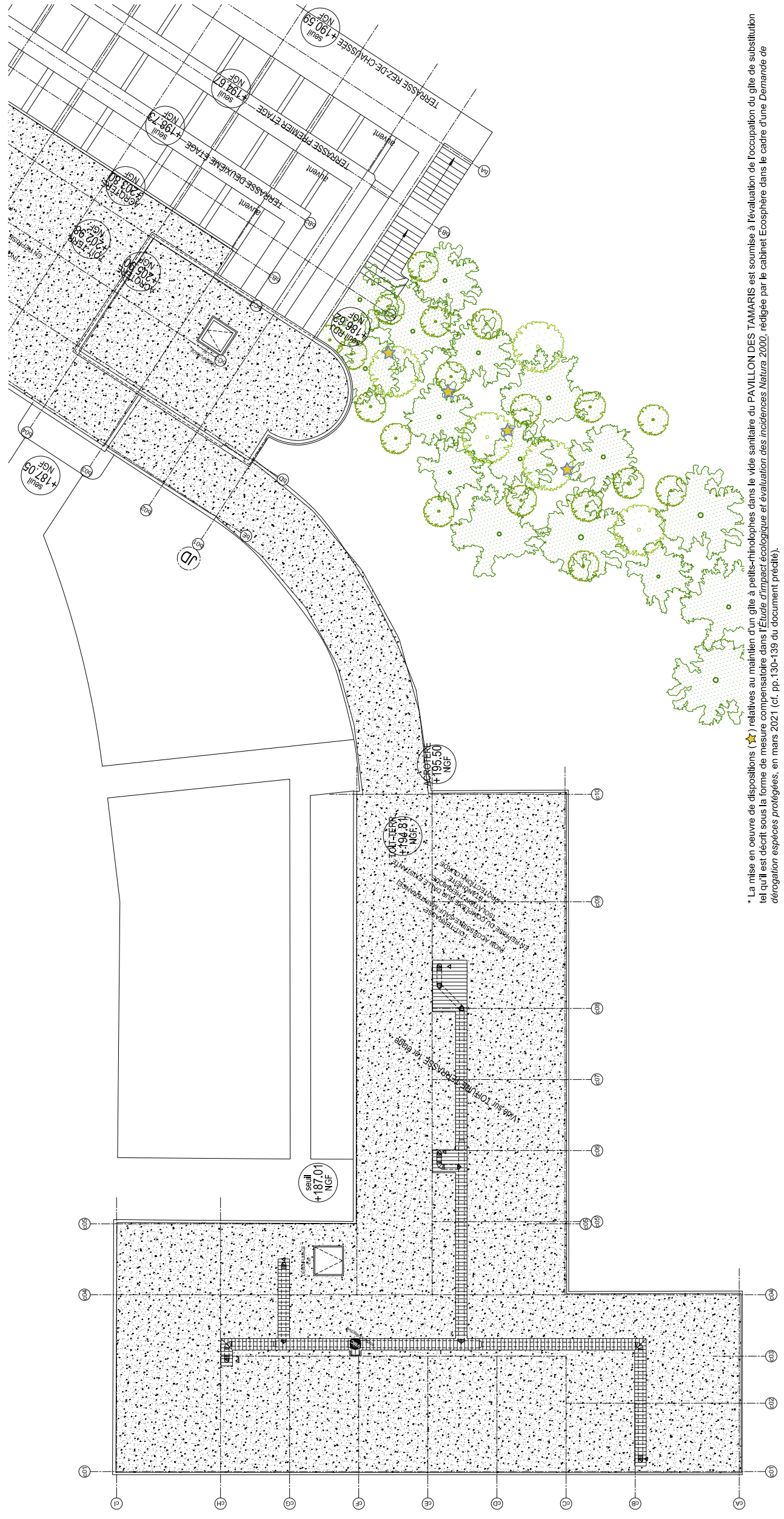

* La mise en oeuvre de dispositions (★) relatives au maintien d'un gîte à petits-rhinolophes dans le vif sanitaire du PAVILLON DES TAMARIS est soumise à l'évaluation de l'occupation du gîte de substitution tel qu'il est décrit sous la forme de mesure compensatoire dans l'Étude d'Impact écologique et l'évaluation des incidences Natura 2000, rédigée par le cabinet Ecosphère dans le cadre d'une Demande de dérogation espèces protégées, en mars 2021 (cf. pp.130-139 du document précité).

| | |
|---|---|
| MAÎTRE D'OUVRAGE : | MAÎTRE D'OEUVRE : |
| ASL PAVILLON DES TAMARIS CS 41022 33074 BORDEAUX CEDEX | Baccali GORDANO Architecte en chef des Monuments Historiques Arch-R Architecture - Restauration 28000 Vendôme 01 84 23 06 00 www.arch-r.fr |
| PAVILLON DES TAMARIS IMMEUBLE INSCRIT AU TITRE DES MH COMMUNE D'AINCOURT - DPT DU VAL D'OISE | |

| | | | | | | |
|---|----------|-------------|------------|----------|-------------------|-------------------------------------|
| PERMIS DE CONSTRUIRE PC5. PLAN DES FAÇADES ET DES TOITURES 2. PROJET / COUVERTURES BÂTIMENT C | ZONE | NIVEAU | N° | IND. | DATE : JULI..2021 | PC |
| | C | COUV | .14 | 0 | ÉCH.: 1/200 | tmsr_pc_arch-r_mep_pc5-2-pro.pl.dwg |

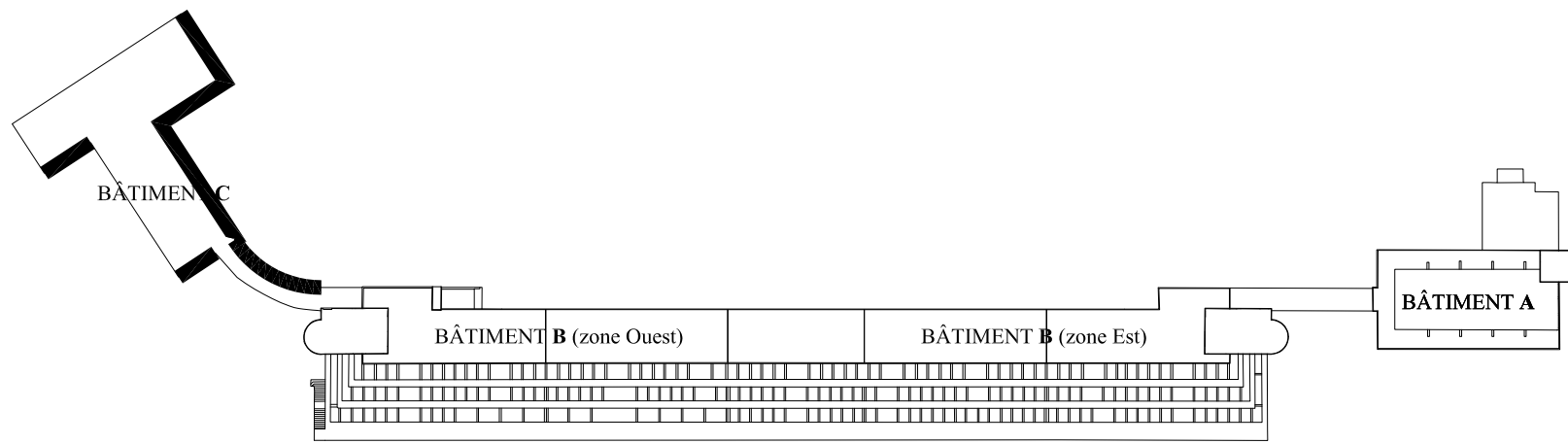

REPÉRAGE EN PLAN

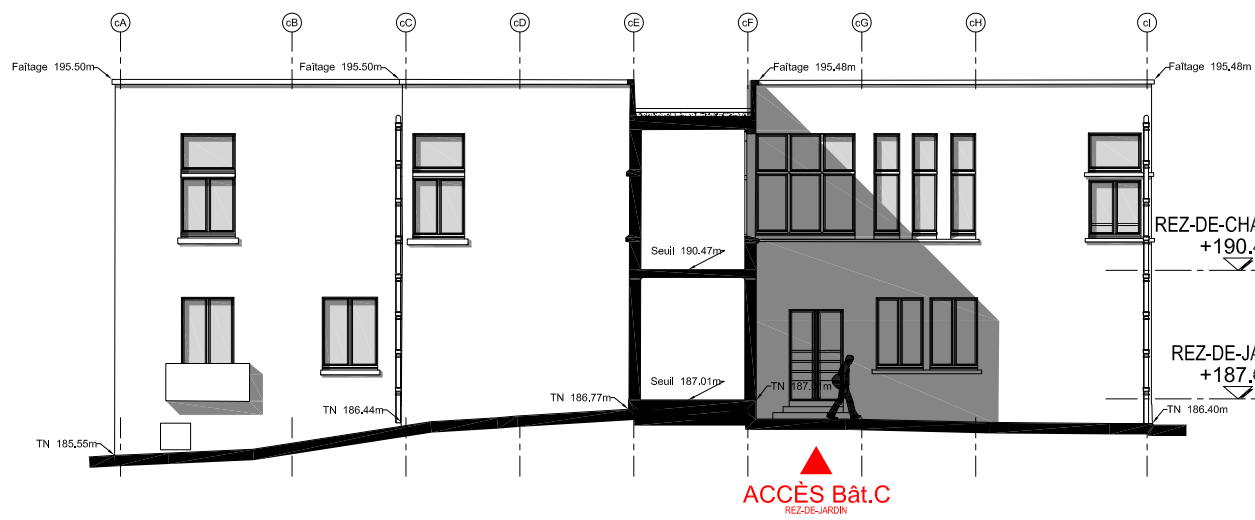

ÉLÉVATION EST BÂTIMENT C

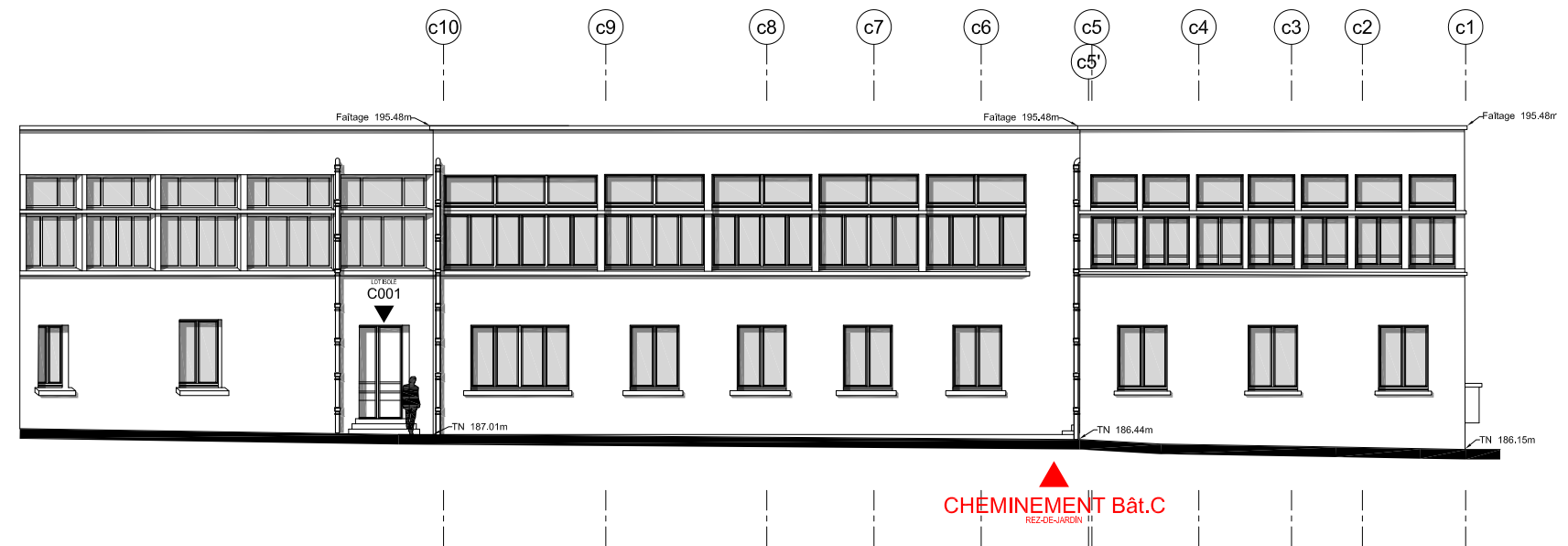

ÉLÉVATION NORD BÂTIMENT C

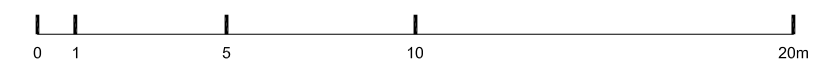

| | | | | | | |
|--|---|---|----------------------------|------------------|----------------------------------|---|
| MAÎTRE D'OUVRAGE : ASL PAVILLON DES TAMARIS CS 41022 33074 BORDEAUX CEDEX | PAVILLON DES TAMARIS IMMEUBLE INSCRIT AU TITRE DES MH COMMUNE D'AINCOURT - DPT DU VAL D'OISE | MAÎTRE D'OEUVRE : Arch-R <small>Ricardo GIORDANO Architecte en chef des Monuments Historiques 21 boulevard de la Reine 78000 Versailles agence@arch-r.fr / 01.81.73.10.30 www.arch-r.fr</small> | | | | |
| PERMIS DE CONSTRUIRE PC5. PLAN DES FAÇADES ET DES TOITURES 2. PROJET /ÉLÉVATIONS NORD ET EST BÂT.C | ZONE C | NIVEAU TN | N° PC5.2 .15 | IND. 0 | DATE : JUIL. 2021 ÉCH.: 1/200 | PC <small>tms_pc_arch-r_mep_pc5-pro_fac.dwg</small> |

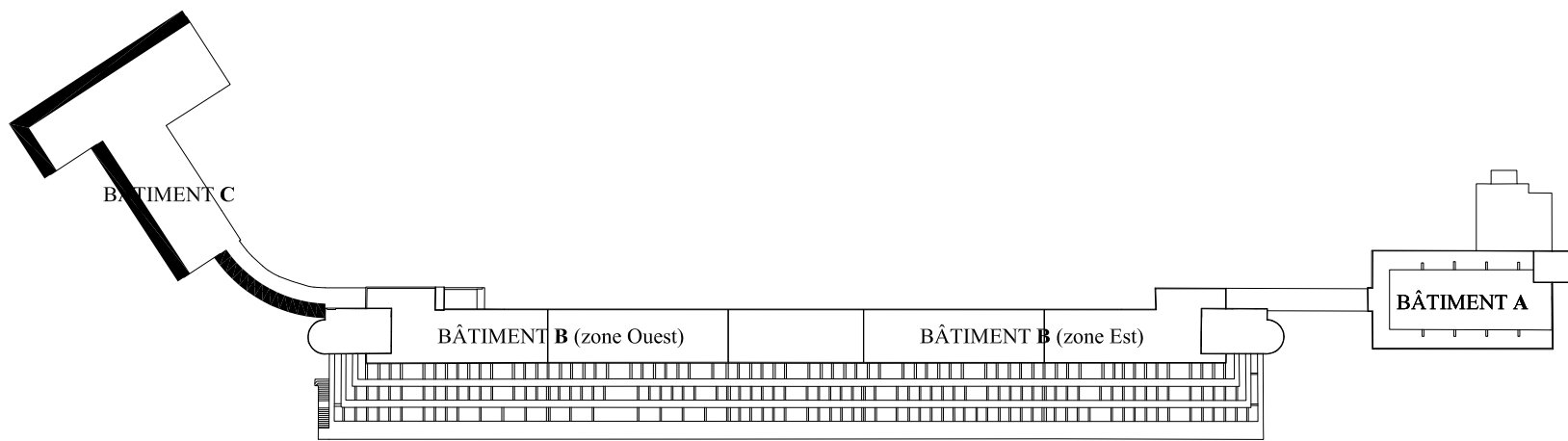

REPÉRAGE EN PLAN

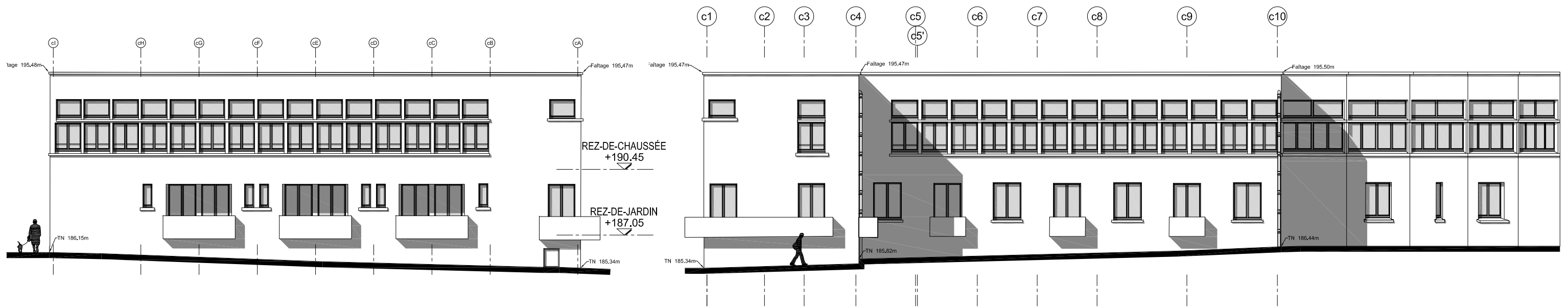

ÉLEVATION OUEST BÂTIMENT C

ÉLEVATION SUD BÂTIMENT C

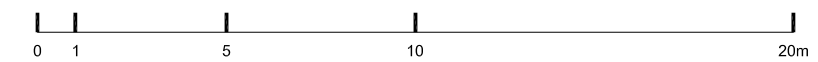

| | | | | | | |
|---|---|---|----------------------------------|------------------|---|---|
| MAÎTRE D'OUVRAGE : ASL PAVILLON DES TAMARIS CS 41022 33074 BORDEAUX CEDEX | PAVILLON DES TAMARIS IMMEUBLE INSCRIT AU TITRE DES MH COMMUNE D'AINCOURT - DPT DU VAL D'OISE | MAÎTRE D'OEUVRE : Arch-R <small>Ricardo GIORDANO</small> <small>Architecte en chef des Monuments Historiques</small> <small>21 boulevard de la Reine</small> <small>78000 Versailles</small> <small>agence@arch-r.fr / 01.84.73.10.30</small> <small>www.arch-r.fr</small> | | | | |
| PERMIS DE CONSTRUIRE PC5. PLAN DES FAÇADES ET DES TOITURES 2. PROJET /ÉLEVATIONS SUD ET OUEST BÂT.C | ZONE C | NIVEAU TN | N° PC5.2 .16 | IND. 0 | DATE : JUIL.2021 ÉCH.: 1/200 | PC <small>tms_pc_arch-r_mep_pc5-pro_fac.dwg</small> |