

REPÉRAGE EN ÉLÉVATION

**LÉGENDE**

- OUVRAGE À DÉPOSER / DISPOSITION NON CONSERVÉE
- DÉPOSE / PERCEMENT À CRÉER
- MODIFICATION NIVELLEMENT
- DÉPOSE SANS RÉEMPLOI DE L'OUVRAGE



MAÎTRE D'OUVRAGE : <b>ASL PAVILLON DES TAMARIS</b> CS 41022 33074 BORDEAUX CEDEX	<b>PAVILLON DES TAMARIS</b> IMMEUBLE INSCRIT AU TITRE DES MH COMMUNE D'AINCOURT - DPT DU VAL D'OISE	MAÎTRE D'OEUVRE :  <small>Riccardo GIORDANO          Architecte en chef des Monuments Historiques          21 boulevard de la Reine          78000 Versailles          agence@arch-r.fr / 01.84.73.10.30          www.arch-r.fr</small>
---	---	---

<b>PERMIS DE CONSTRUIRE</b> <b>PC9.3. OUVRAGES À DÉPOSER</b> EXISTANT / ÉLÉVATION NORD BÂTIMENT A	ZONE	NIVEAU	N°	IND.	DATE :JUIL.2021	<b>PC</b>
	A	TN	PC9.3 .01	0	ÉCH.: 1/200	

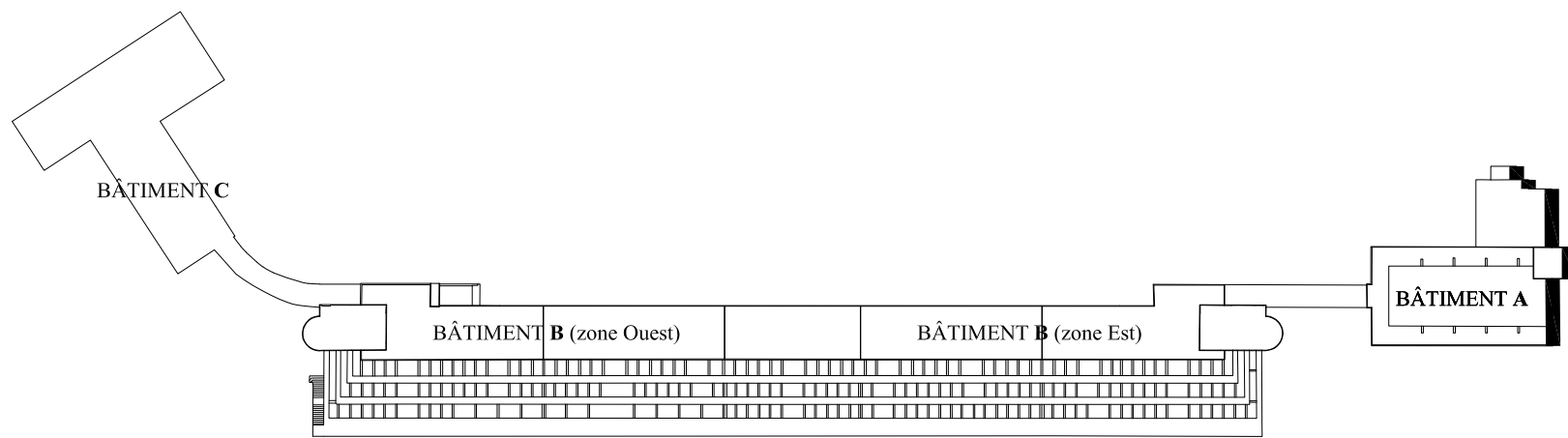

REPÉRAGE EN PLAN

**LÉGENDE**

- OUVRAGE À DÉPOSER / DISPOSITION NON CONSERVÉE
- DÉPOSE / PERCEMENT À CRÉER
- MODIFICATION NIVELLEMENT
- DÉPOSE SANS RÉEMPLOI DE L'OUVRAGE

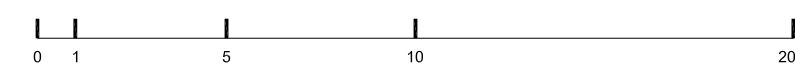
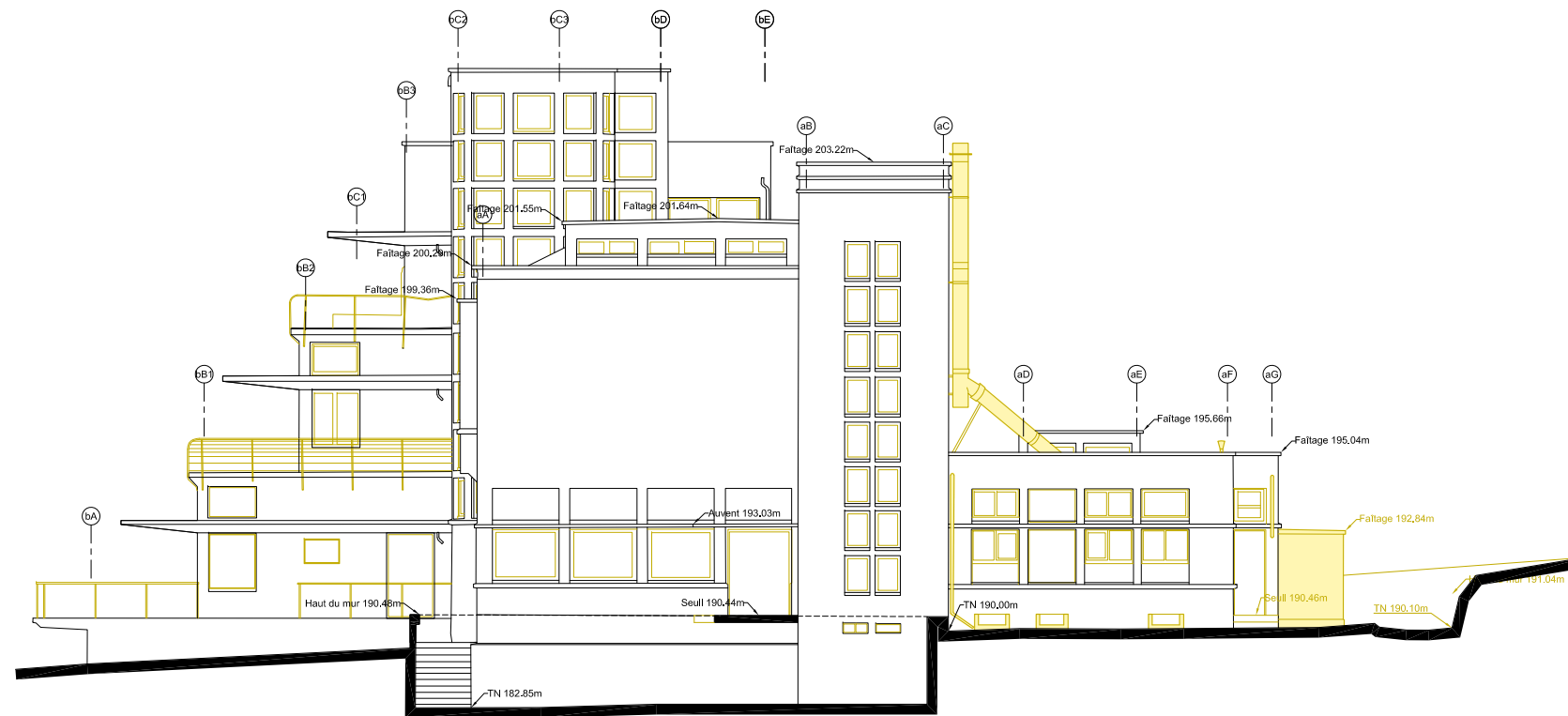

MAÎTRE D'OUVRAGE : <b>ASL PAVILLON DES TAMARIS</b> CS 41022 33074 BORDEAUX CEDEX	<b>PAVILLON DES TAMARIS</b> IMMEUBLE INSCRIT AU TITRE DES MH COMMUNE D'AINCOURT - DPT DU VAL D'OISE	MAÎTRE D'OEUVRE :  <small>Riccardo GIORDANO          Architecte en chef des Monuments Historiques          21 boulevard de la Reine          78000 Versailles          agence@arch-r.fr / 01.84.73.10.30          www.arch-r.fr</small>
---	---	---

<b>PERMIS DE CONSTRUIRE</b> <b>PC9.3. OUVRAGES À DÉPOSER</b> EXISTANT / ÉLÉVATION EST BÂTIMENT A	ZONE	NIVEAU	N°	IND.	DATE :JUIL.2021	<b>PC</b>
	<b>A</b>	<b>TN</b>	PC9.3 .02	<b>0</b>	ÉCH.: 1/200	
tmsr_pc_arch-r_mep pc9-3-dep fac.dwg						

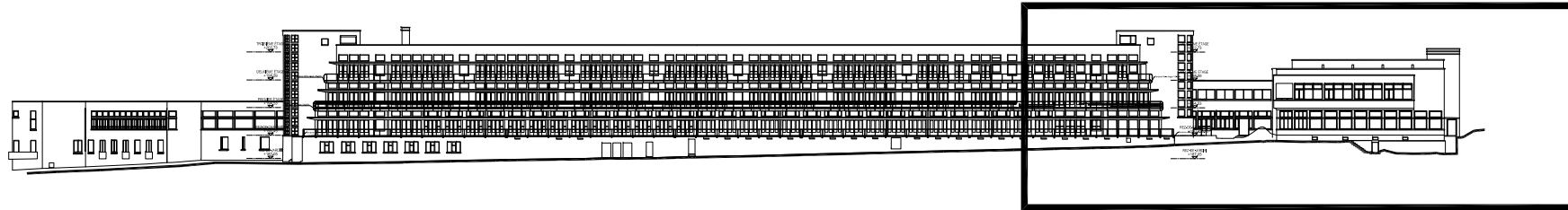

REPÉRAGE EN ÉLÉVATION

**LÉGENDE**

- OUVRAGE À DÉPOSER / DISPOSITION NON CONSERVÉE
- DÉPOSE / PERCEMENT À CRÉER
- MODIFICATION NIVELLEMENT
- D DÉPOSE SANS RÉEMPLOI DE L'OUVRAGE

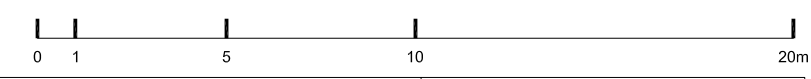
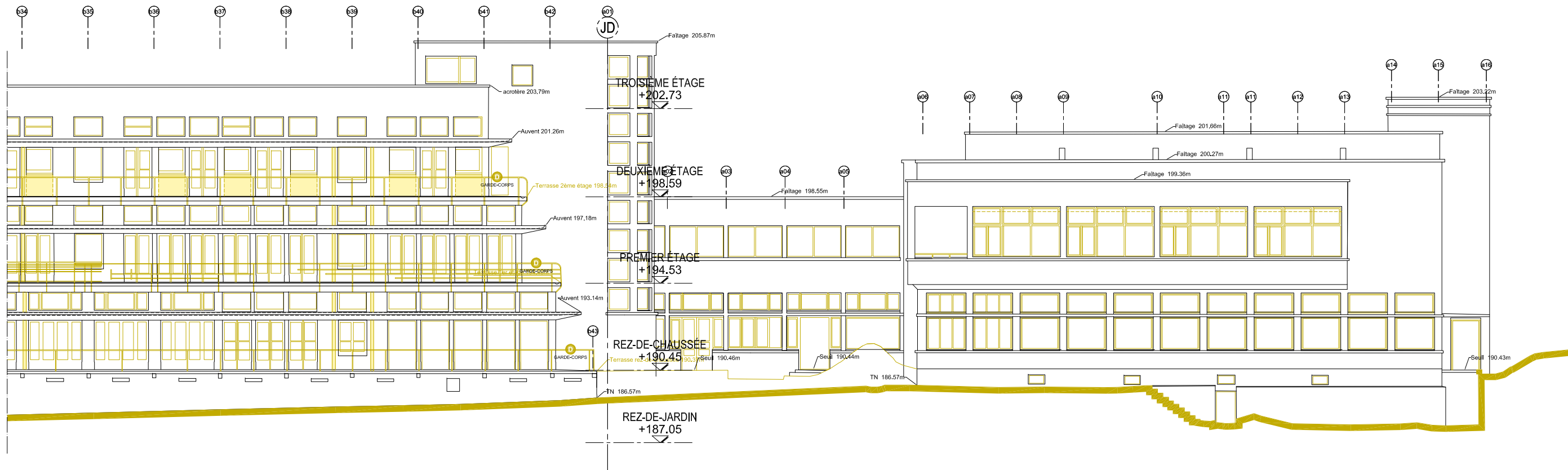

<p>MAÎTRE D'OUVRAGE :</p> <p><b>ASL PAVILLON DES TAMARIS</b></p> <p>CS 41022 33074 BORDEAUX CEDEX</p>	<p><b>PAVILLON DES TAMARIS</b></p> <p>IMMEUBLE INSCRIT AU TITRE DES MH</p> <p>COMMUNE D'AINCOURT - DPT DU VAL D'OISE</p>	<p>MAÎTRE D'OEUVRE :</p> <p><b>Arch-R</b> <small>Riccardo GIORDANO Architecte en chef des Monuments Historiques</small></p> <p><small>21 boulevard de la Reine 78000 Versailles agence@arch-r.fr / 01.84.73.10.30 www.arch-r.fr</small></p>
---	--	---

<p><b>PERMIS DE CONSTRUIRE</b></p> <p><b>PC9.3. OUVRAGES À DÉPOSER</b></p> <p>EXISTANT / ÉLÉVATION SUD BÂTIMENT A</p>	ZONE	NIVEAU	N°	IND.	DATE :JUIL.2021	<b>PC</b>
	A	TN	PC9.3 .03	0	ÉCH.: 1/200	

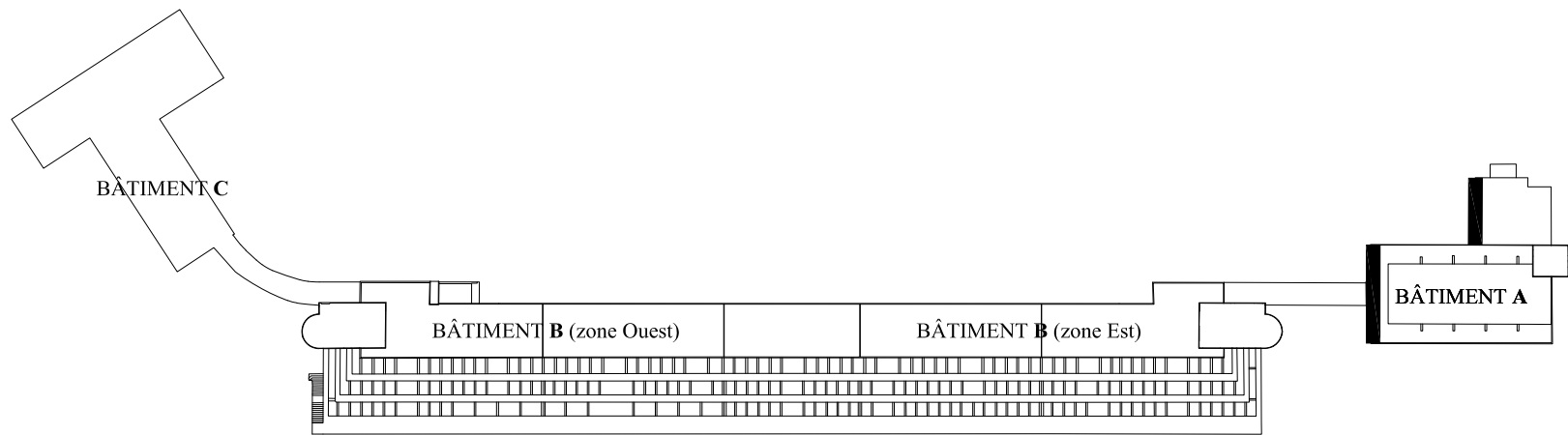

REPÉRAGE EN PLAN

**LÉGENDE**

- OUVRAGE À DÉPOSER / DISPOSITION NON CONSERVÉE
- DÉPOSE / PERCEMENT À CRÉER
- MODIFICATION NIVELLEMENT
- DÉPOSE SANS RÉEMPLOI DE L'OUVRAGE

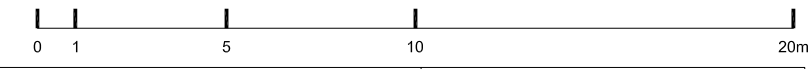
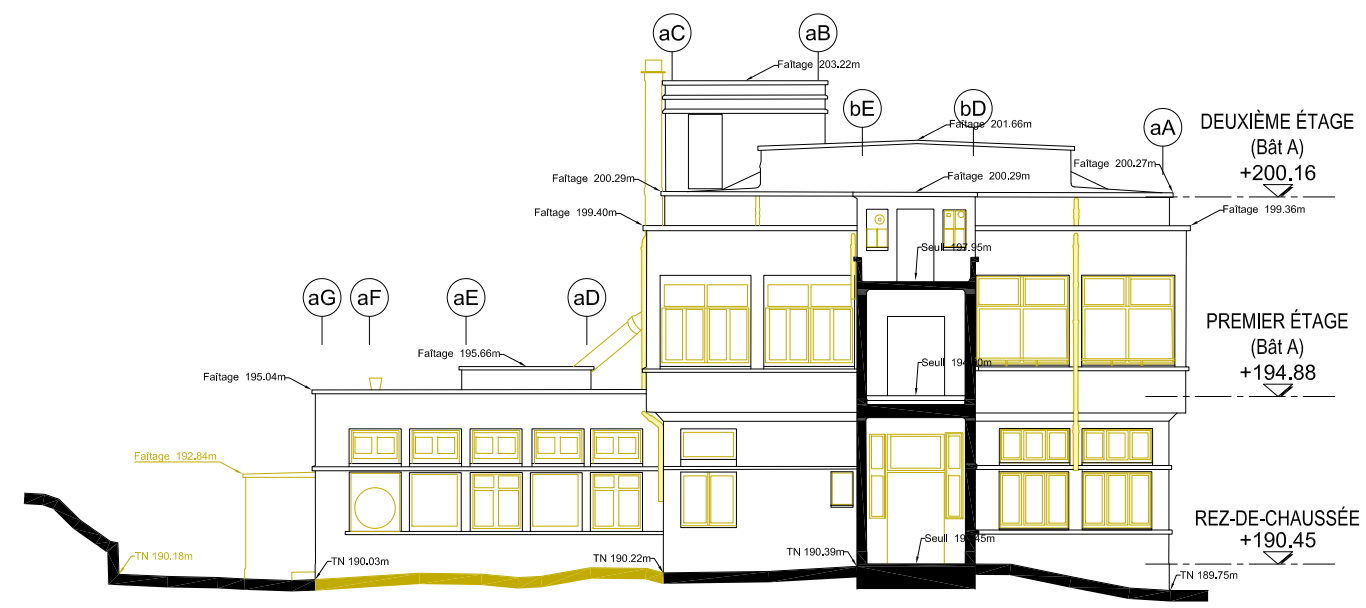

MAÎTRE D'OUVRAGE : <b>ASL PAVILLON DES TAMARIS</b> CS 41022 33074 BORDEAUX CEDEX	<b>PAVILLON DES TAMARIS</b> IMMEUBLE INSCRIT AU TITRE DES MH COMMUNE D'AINCOURT - DPT DU VAL D'OISE	MAÎTRE D'OEUVRE :  <small>Riccardo GIORDANO          Architecte en chef des Monuments Historiques          21 boulevard de la Reine          78000 Versailles          agence@arch-r.fr / 01.84.73.10.30          www.arch-r.fr</small>
---	---	---

<b>PERMIS DE CONSTRUIRE</b> <b>PC9.3. OUVRAGES À DÉPOSER</b> EXISTANT / ÉLÉVATION OUEST BÂTIMENT A	ZONE	NIVEAU	N°	IND.	DATE :JUIL.2021	<b>PC</b>
	<b>A</b>	<b>TN</b>	PC9.3 .04	<b>0</b>	ÉCH.: 1/200	
<small>tms_pc_arch-r_mep pc9-3-dep fac.dwg</small>						

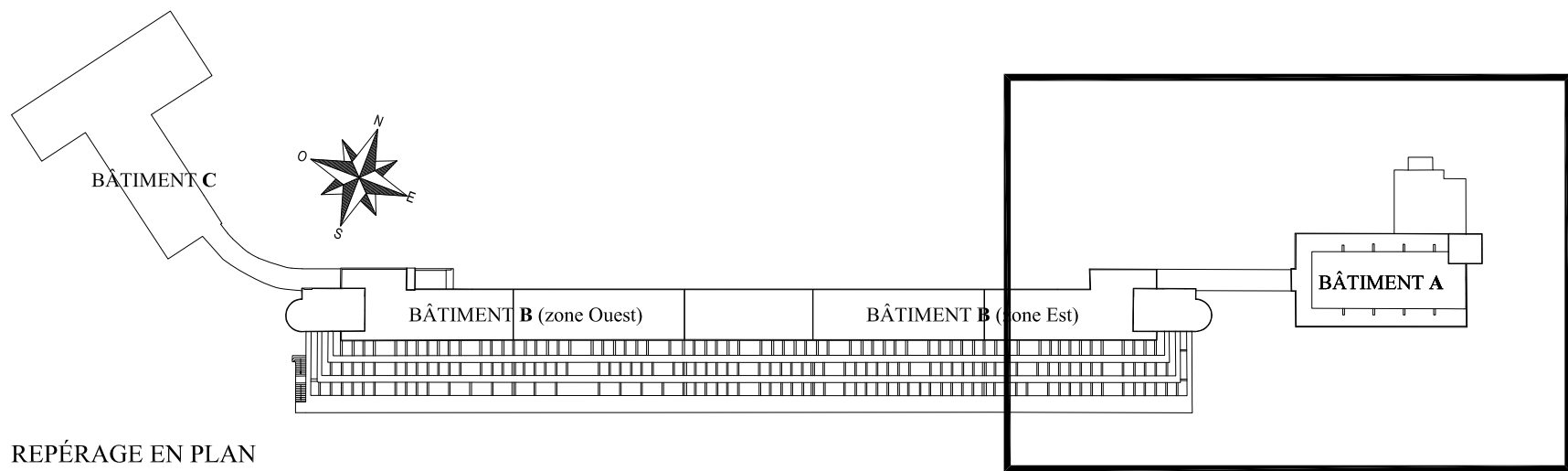

REPÉRAGE EN PLAN

**LÉGENDE**

C.40  
HALL D'ENTRÉE IDENTIFICATION, NATURE ET SURFACE DU LOCAL  
69.6 m²

OUVRAGE À DÉPOSER

REVÊTEMENT DE SOL ET CHAPE NON CONSERVÉS

DÉPOSE DE MASSIF / ARASEMENT / NIVELLEMENT

TRÉMIE / FRANCHISSEMENT GAINE TECHNIQUE

D DÉPOSE SANS RÉEMPLOI DE L'OUVRAGE

LOCALISATION DES MATÉRIAUX DE PAREMENT DES SOLS INTÉRIEURS

SOL GRANITO

DALLAGE CIMENT

AUTRE NATURE DE SOL

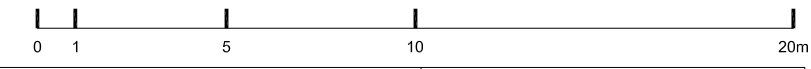
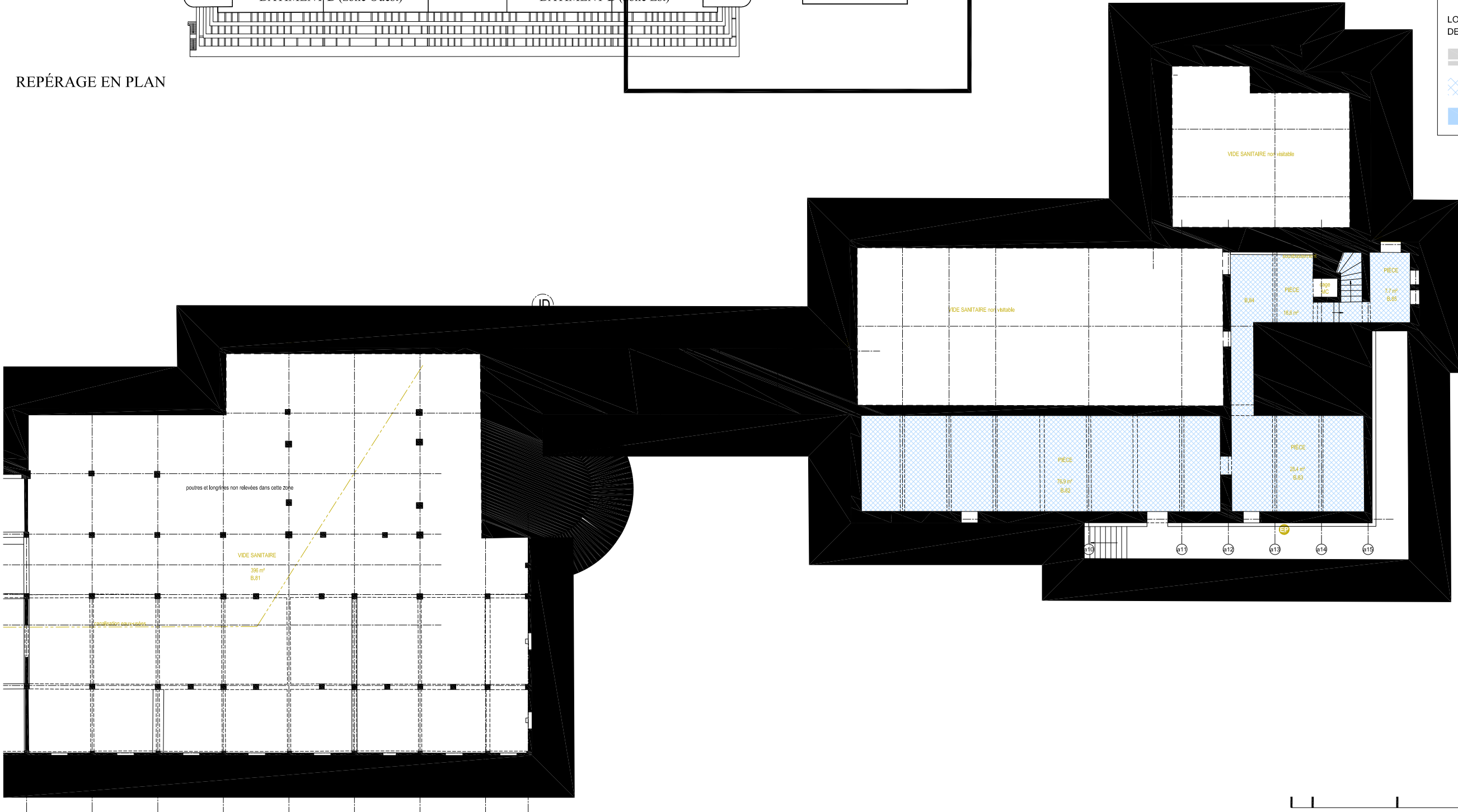

MAÎTRE D'OUVRAGE :	<b>PAVILLON DES TAMARIS</b> IMMEUBLE INSCRIT AU TITRE DES MH COMMUNE D'AINCOURT - DPT DU VAL D'OISE	MAÎTRE D'OEUVRE :
ASL PAVILLON DES TAMARIS CS 41022 33074 BORDEAUX CEDEX		<b>Arch-R</b> <small>Riccardo GIORDANO Architecte en chef des Monuments Historiques G3 21 boulevard de la Reine 78000 Versailles agence@arch-r.fr / 01.81.73.10.30 www.arch-r.fr</small>

<b>PERMIS DE CONSTRUIRE</b> <b>PC9.3. OUVRAGES À DÉPOSER</b> SOUS-SOL BÂTIMENT A	ZONE	NIVEAU	N°	IND.	DATE :JUIL.2021	<b>PC</b>
	<b>A</b>	<b>SS</b>	PC9.3 .05	<b>0</b>	ÉCH.: 1/200	
					tmrs_pc_arch-r_mep pc9-3-dep pl.dwg	

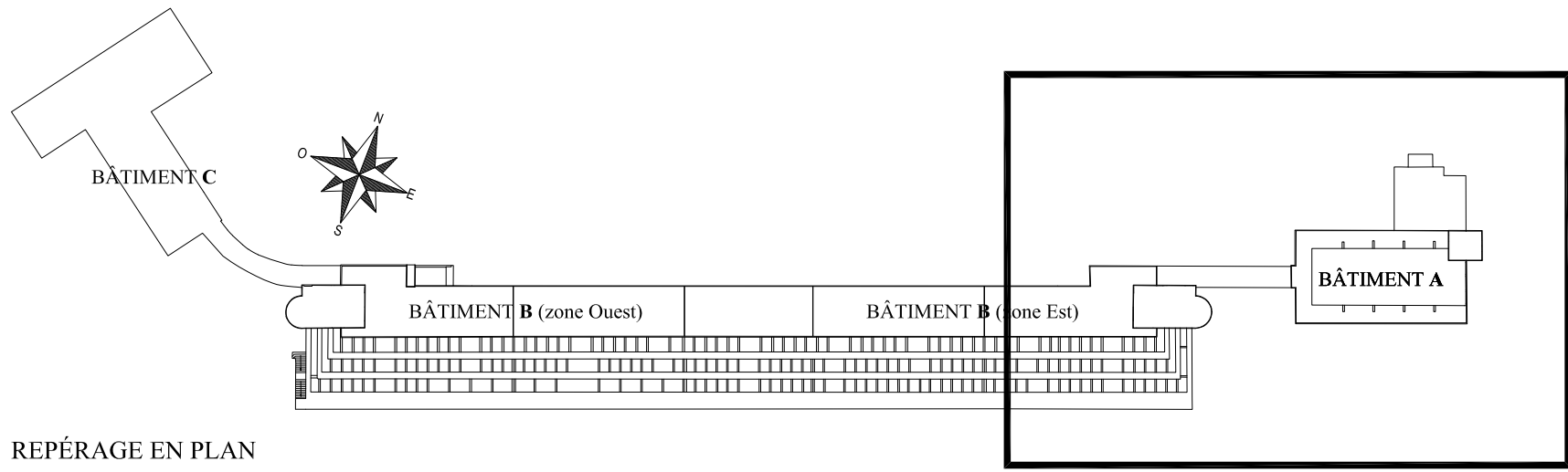

REPÉRAGE EN PLAN

**LÉGENDE**

C.40  
HALL D'ENTRÉE IDENTIFICATION, NATURE ET SURFACE DU LOCAL  
69.6 m<sup>2</sup>

OUVRAGE À DÉPOSER

REVÊTEMENT DE SOL ET CHAPE NON CONSERVÉS

DÉPOSE DE MASSIF / ARASEMENT / NIVELLEMENT

TRÉMIE / FRANCHISSEMENT GAINE TECHNIQUE

D DÉPOSE SANS RÉEMPLOI DE L'OUVRAGE

LOCALISATION DES MATÉRIEAUX DE PAREMENT DES SOLS INTÉRIEURS

SOL GRANITO

DALLAGE CIMENT

AUTRE NATURE DE SOL

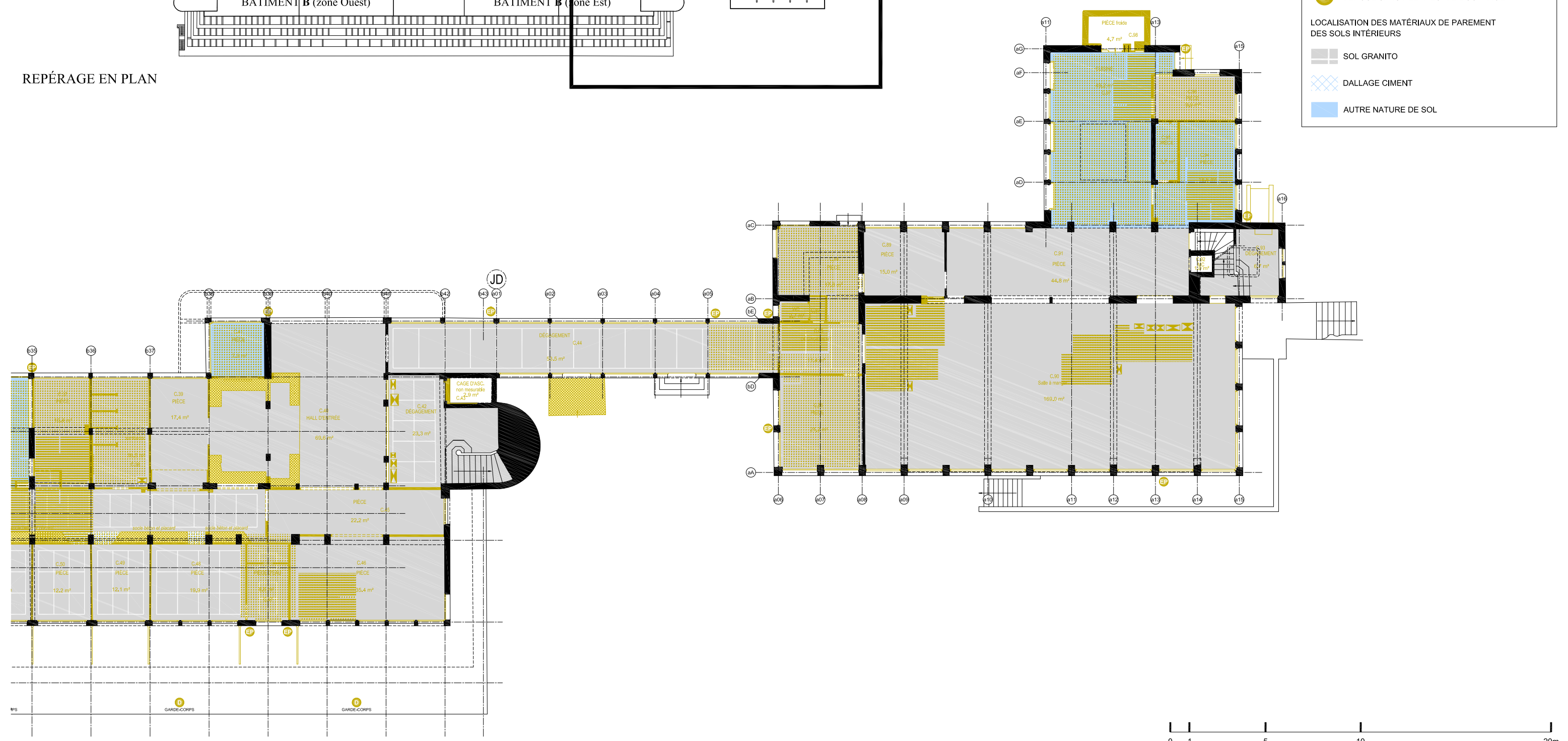

MAÎTRE D'OUVRAGE : <b>ASL PAVILLON DES TAMARIS</b> CS 41022 33074 BORDEAUX CEDEX	<b>PAVILLON DES TAMARIS</b> IMMEUBLE INSCRIT AU TITRE DES MH COMMUNE D'AINCOURT - DPT DU VAL D'OISE	MAÎTRE D'OEUVRE : <b>Arch-R</b> <small>Riccardo GIORDANO          Architecte en chef des Monuments Historiques G3          21 boulevard de la Reine          78000 Versailles          agence@arch-r.fr / 01.81.73.10.30          www.arch-r.fr</small>
---	---	---

<b>PERMIS DE CONSTRUIRE</b> <b>PC9.3. OUVRAGES À DÉPOSER</b> REZ-DE-CHAUSSÉE BÂTIMENT A	ZONE	NIVEAU	N°	IND.	DATE :JUIL.2021	PC
	A	RDC	PC9.3 .06	0	ÉCH.: 1/200	
						tmrs_pc_arch-r_mep_pc9-3-dep.pl.dwg

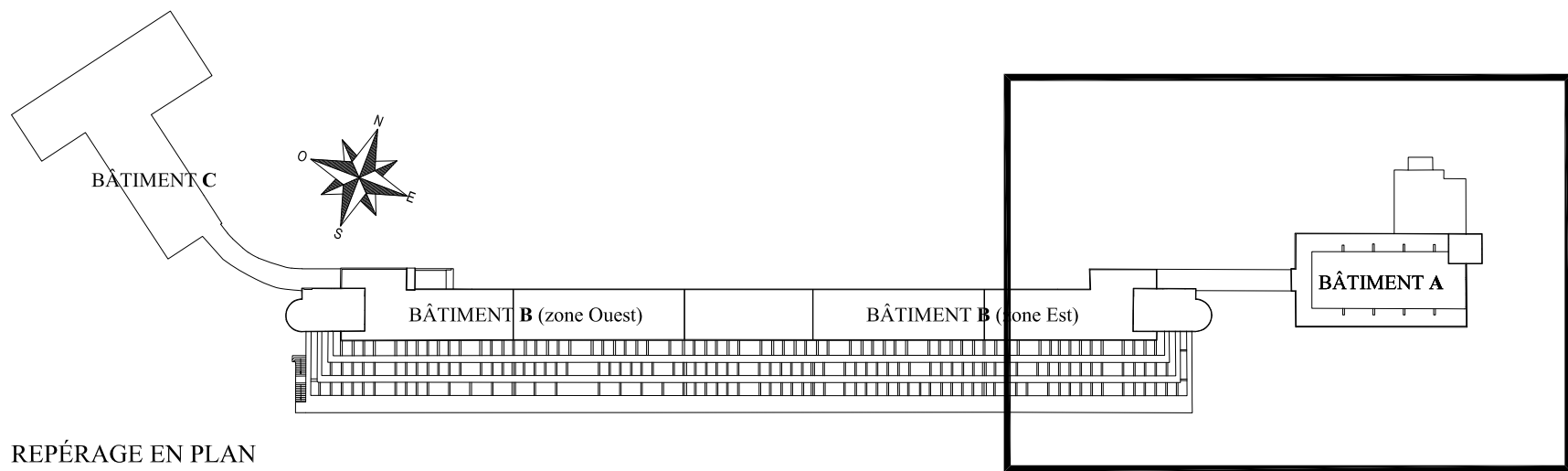

REPÉRAGE EN PLAN

**LÉGENDE**

C.40  
HALL D'ENTRÉE IDENTIFICATION, NATURE ET SURFACE DU LOCAL  
69.6 m<sup>2</sup>

OUVRAGE À DÉPOSER

REVÊTEMENT DE SOL ET CHAPE NON CONSERVÉS

DÉPOSE DE MASSIF / ARASEMENT / NIVELLEMENT

TRÉMIE / FRANCHISSEMENT GAINE TECHNIQUE

D DÉPOSE SANS RÉEMPLOI DE L'OUVRAGE

LOCALISATION DES MATÉRIAUX DE PAREMENT DES SOLS INTÉRIEURS

SOL GRANITO

DALLAGE CIMENT

AUTRE NATURE DE SOL

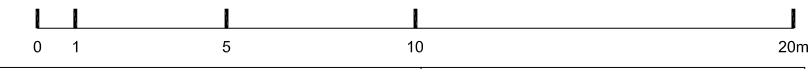
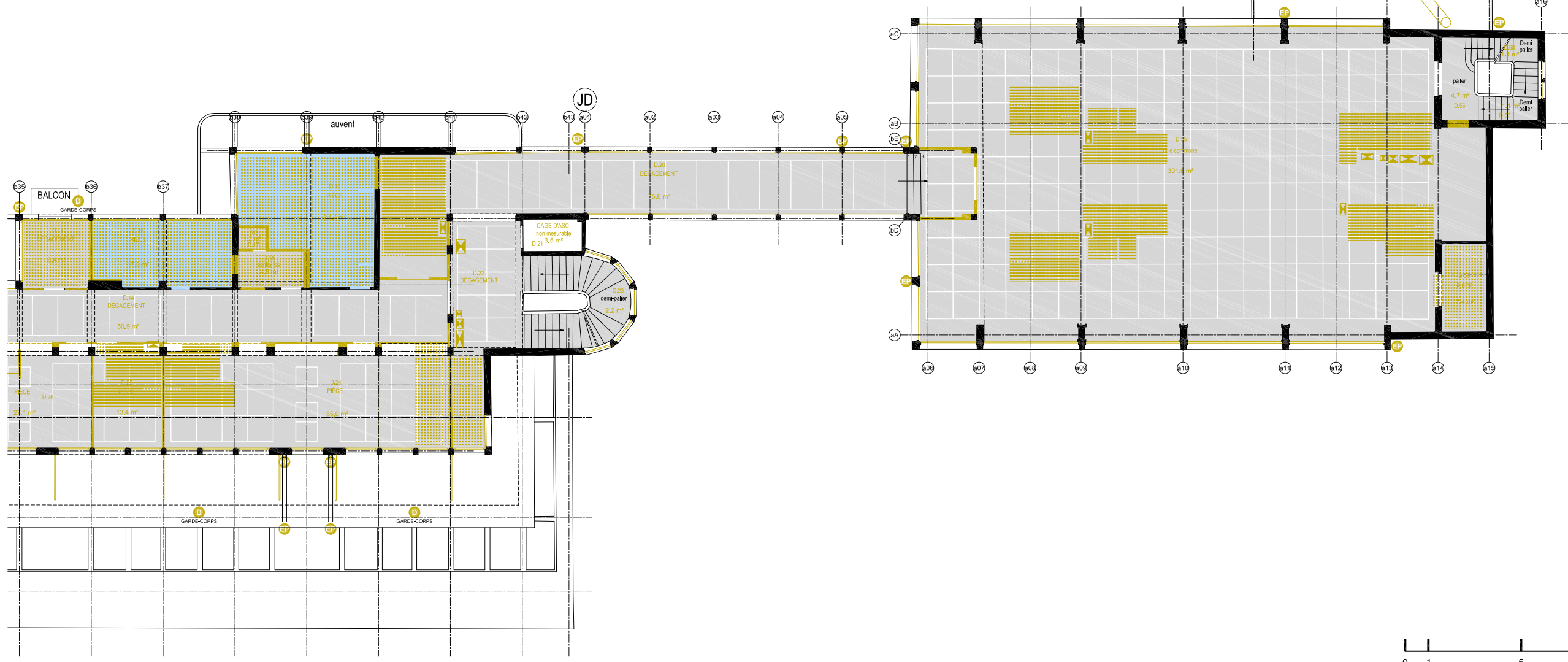
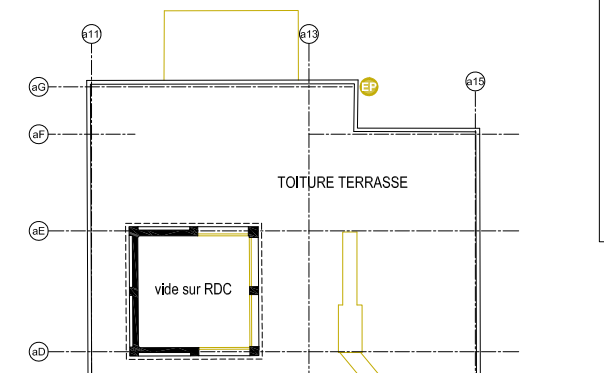

MAÎTRE D'OUVRAGE :	<b>PAVILLON DES TAMARIS</b>	MAÎTRE D'OEUVRE :
ASL PAVILLON DES TAMARIS	IMMEUBLE INSCRIT AU TITRE DES MH	<b>Arch-R</b> Riccardo GIORDANO
CS 41022	COMMUNE D'AINCOURT - DPT DU VAL D'OISE	Architecte en chef des Monuments Historiques G.I.
33074 BORDEAUX CEDEX		21 boulevard de la Reine
		78000 Versailles
		agenc@arch-r.fr / 01.81.73.10.30
		www.arch-r.fr

<b>PERMIS DE CONSTRUIRE</b> PC9.3. OUVRAGES À DÉPOSER PREMIER ÉTAGE BÂTIMENT A	ZONE	NIVEAU	N°	IND.	DATE : JUIL. 2021	PC
	A	R+1	PC9.3 .07	0	ÉCH.: 1/200	
					tmrs_pc_arch-r_mep_pc9-3-dep.pl.dwg	

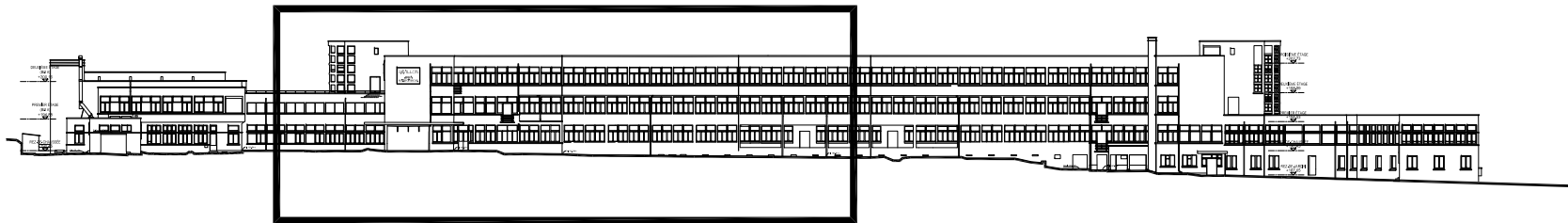

REPÉRAGE EN ÉLÉVATION

bord page suivante

**LÉGENDE**

- OUVRAGE À DÉPOSER / DISPOSITION NON CONSERVÉE
- DÉPOSE / PERCEMENT À CRÉER
- MODIFICATION NIVELLEMENT
- D DÉPOSE SANS RÉEMPLOI DE L'OUVRAGE

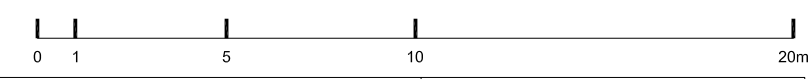

<p>MAÎTRE D'OUVRAGE :</p> <p><b>ASL PAVILLON DES TAMARIS</b></p> <p>CS 41022 33074 BORDEAUX CEDEX</p>	<p><b>PAVILLON DES TAMARIS</b></p> <p>IMMEUBLE INSCRIT AU TITRE DES MH</p> <p>COMMUNE D'AINCOURT - DPT DU VAL D'OISE</p>	<p>MAÎTRE D'OEUVRE :</p> <p><b>Arch-R</b> <small>Riccardo GIORDANO Architecte en chef des Monuments Historiques</small></p> <p><small>21 boulevard de la Reine 78000 Versailles agence@arch-r.fr / 01.84.73.10.30 www.arch-r.fr</small></p>
---	--	---

<p><b>PERMIS DE CONSTRUIRE</b></p> <p><b>PC9.3. OUVRAGES À DÉPOSER</b></p> <p>EXISTANT / ÉLÉVATION NORD BÂTIMENT B (EST)</p>	ZONE	NIVEAU	N°	IND.	DATE : JUIL. 2021	<b>PC</b>
	<b>B</b>	<b>TN</b>	PC9.3 .08	<b>0</b>	ÉCH.: 1/200	





REPÉRAGE EN ÉLÉVATION

**LÉGENDE**

- OUVRAGE À DÉPOSER / DISPOSITION NON CONSERVÉE
- DÉPOSE / PERCEMENT À CRÉER
- MODIFICATION NIVELLEMENT
- D DÉPOSE SANS RÉEMPLOI DE L'OUVRAGE

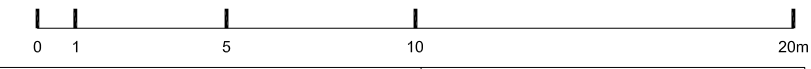

<p>MAÎTRE D'OUVRAGE :</p> <p><b>ASL PAVILLON DES TAMARIS</b></p> <p>CS 41022 33074 BORDEAUX CEDEX</p>	<p><b>PAVILLON DES TAMARIS</b></p> <p>IMMEUBLE INSCRIT AU TITRE DES MH</p> <p>COMMUNE D'AINCOURT - DPT DU VAL D'OISE</p>	<p>MAÎTRE D'OEUVRE :</p> <p><b>Arch-R</b> <small>Riccardo GIORDANO Architecte en chef des Monuments Historiques</small></p> <p><small>21 boulevard de la Reine 78000 Versailles agence@arch-r.fr / 01.84.73.10.30 www.arch-r.fr</small></p>
---	--	---

<p><b>PERMIS DE CONSTRUIRE</b></p> <p><b>PC9.3. OUVRAGES À DÉPOSER</b></p> <p>EXISTANT / ÉLÉVATION NORD BÂTIMENT B (OUEST)</p>	ZONE	NIVEAU	N°	IND.	DATE :JUIL.2021	<b>PC</b>
	<b>B</b>	<b>TN</b>	PC9.3 .09	<b>0</b>	ÉCH.: 1/200	

bord page précédente

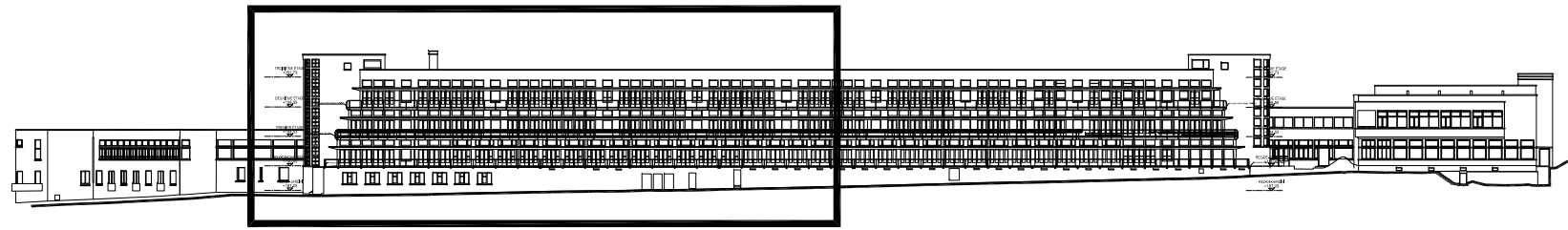

REPÉRAGE EN ÉLÉVATION

bord page suivante

**LÉGENDE**

- OUVRAGE À DÉPOSER / DISPOSITION NON CONSERVÉE
- DÉPOSE / PERCEMENT À CRÉER
- MODIFICATION NIVELLEMENT
- DÉPOSE SANS RÉEMPLOI DE L'OUVRAGE

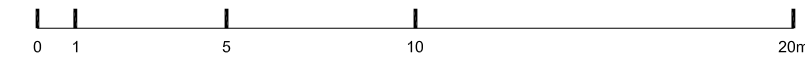
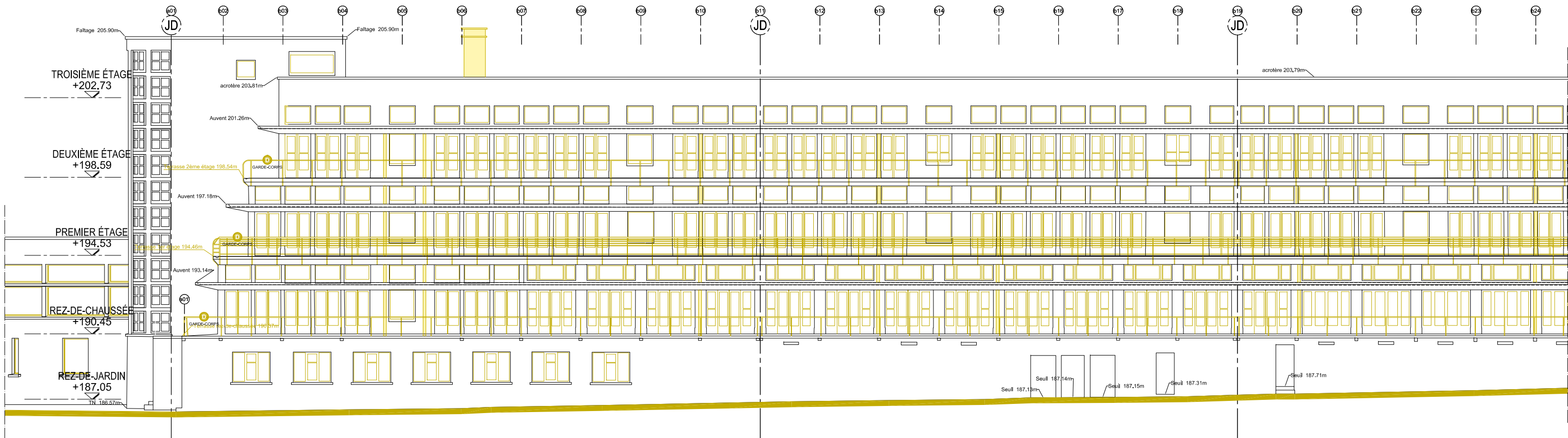

<p>MAÎTRE D'OUVRAGE :</p> <p><b>ASL PAVILLON DES TAMARIS</b></p> <p>CS 41022 33074 BORDEAUX CEDEX</p>	<p><b>PAVILLON DES TAMARIS</b></p> <p>IMMEUBLE INSCRIT AU TITRE DES MH</p> <p>COMMUNE D'AINCOURT - DPT DU VAL D'OISE</p>	<p>MAÎTRE D'OEUVRE :</p> <p><b>Arch-R</b> <small>Riccardo GIORDANO Architecte en chef des Monuments Historiques</small></p> <p><small>21 boulevard de la Reine 78000 Versailles agence@arch-r.fr / 01.84.73.10.30 www.arch-r.fr</small></p>
---	--	---

<p><b>PERMIS DE CONSTRUIRE</b></p> <p><b>PC9.3. OUVRAGES À DÉPOSER</b></p> <p>EXISTANT / ÉLÉVATION SUD BÂTIMENT B (OUEST)</p>	ZONE	NIVEAU	N°	IND.	DATE :JUIL.2021	<b>PC</b>
	<b>B</b>	<b>TN</b>	PC9.3 .10	<b>0</b>	ÉCH.: 1/200	



REPÉRAGE EN ÉLÉVATION

**LÉGENDE**

- OUVRAGE À DÉPOSER / DISPOSITION NON CONSERVÉE
- DÉPOSE / PERCEMENT À CRÉER
- MODIFICATION NIVELLEMENT
- D DÉPOSE SANS RÉEMPLOI DE L'OUVRAGE

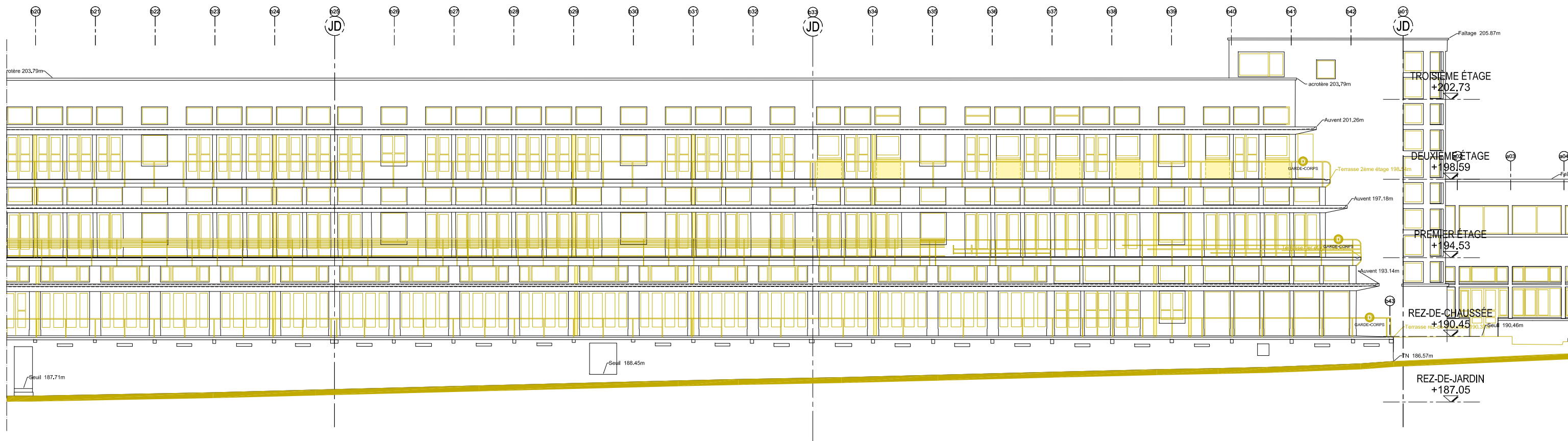

bord page précédente

MAÎTRE D'OUVRAGE : <b>ASL PAVILLON DES TAMARIS</b> CS 41022 33074 BORDEAUX CEDEX	<b>PAVILLON DES TAMARIS</b> IMMEUBLE INSCRIT AU TITRE DES MH COMMUNE D'AINCOURT - DPT DU VAL D'OISE	MAÎTRE D'OEUVRE :  <small>Riccardo GIORDANO          Architecte en chef des Monuments Historiques          21 boulevard de la Reine          78000 Versailles          agence@arch-r.fr / 01.84.73.10.30          Architecture - Restauration www.arch-r.fr</small>
---	---	---

<b>PERMIS DE CONSTRUIRE</b> <b>PC9.3. OUVRAGES À DÉPOSER</b> EXISTANT / ÉLÉVATION SUD BÂTIMENT B (EST)	ZONE	NIVEAU	N°	IND.	DATE :JUIL.2021	<b>PC</b>
	<b>B</b>	<b>TN</b>	PC9.3 .11	<b>0</b>	ÉCH.: 1/200	

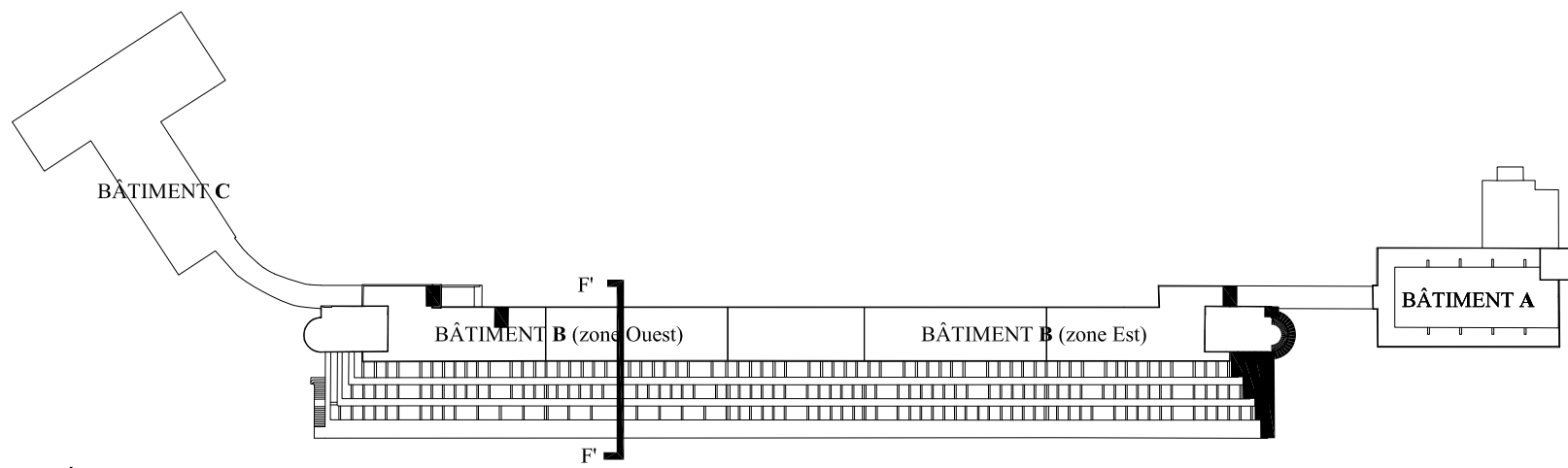

REPÉRAGE EN PLAN

**LÉGENDE**

- OUVRAGE À DÉPOSER / DISPOSITION NON CONSERVÉE
- DÉPOSE / PERCEMENT À CRÉER
- MODIFICATION NIVELLEMENT
- DÉPOSE SANS RÉEMPLOI DE L'OUVRAGE

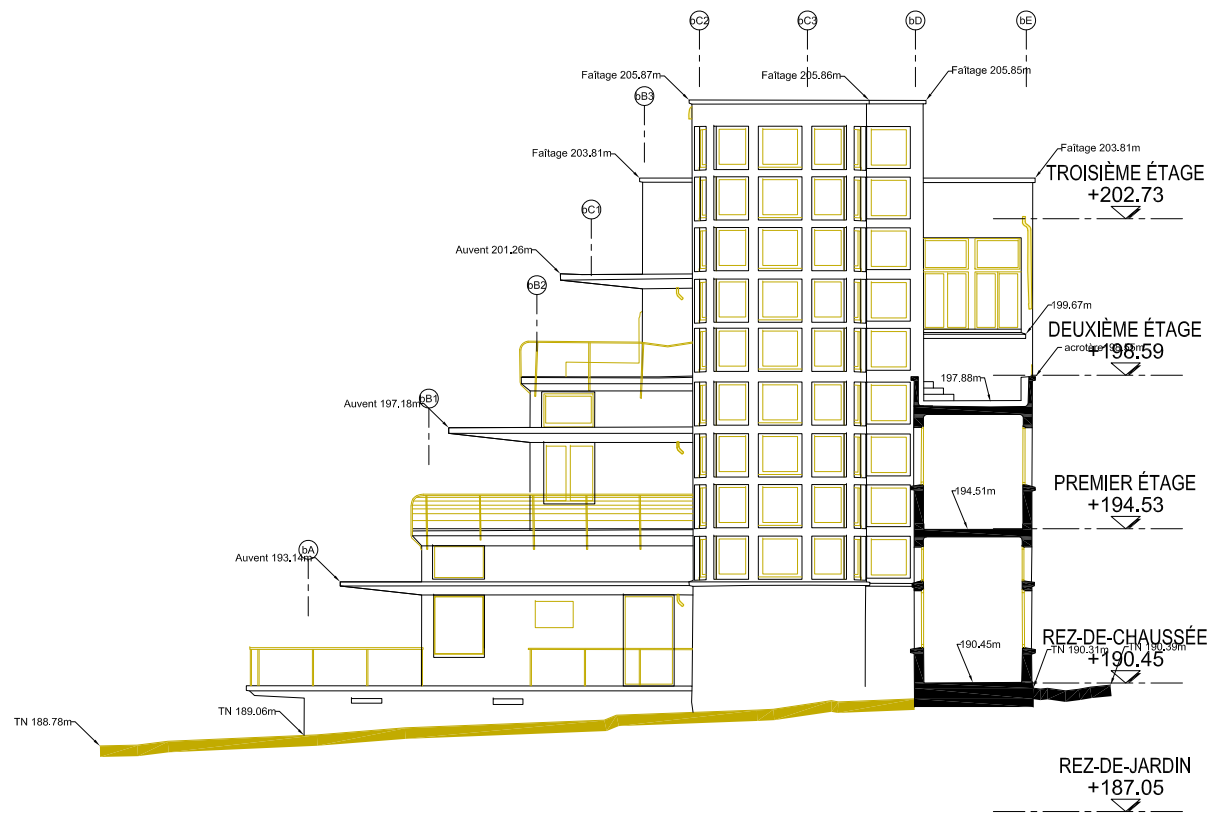

ÉLÉVATION EST BÂTIMENT B

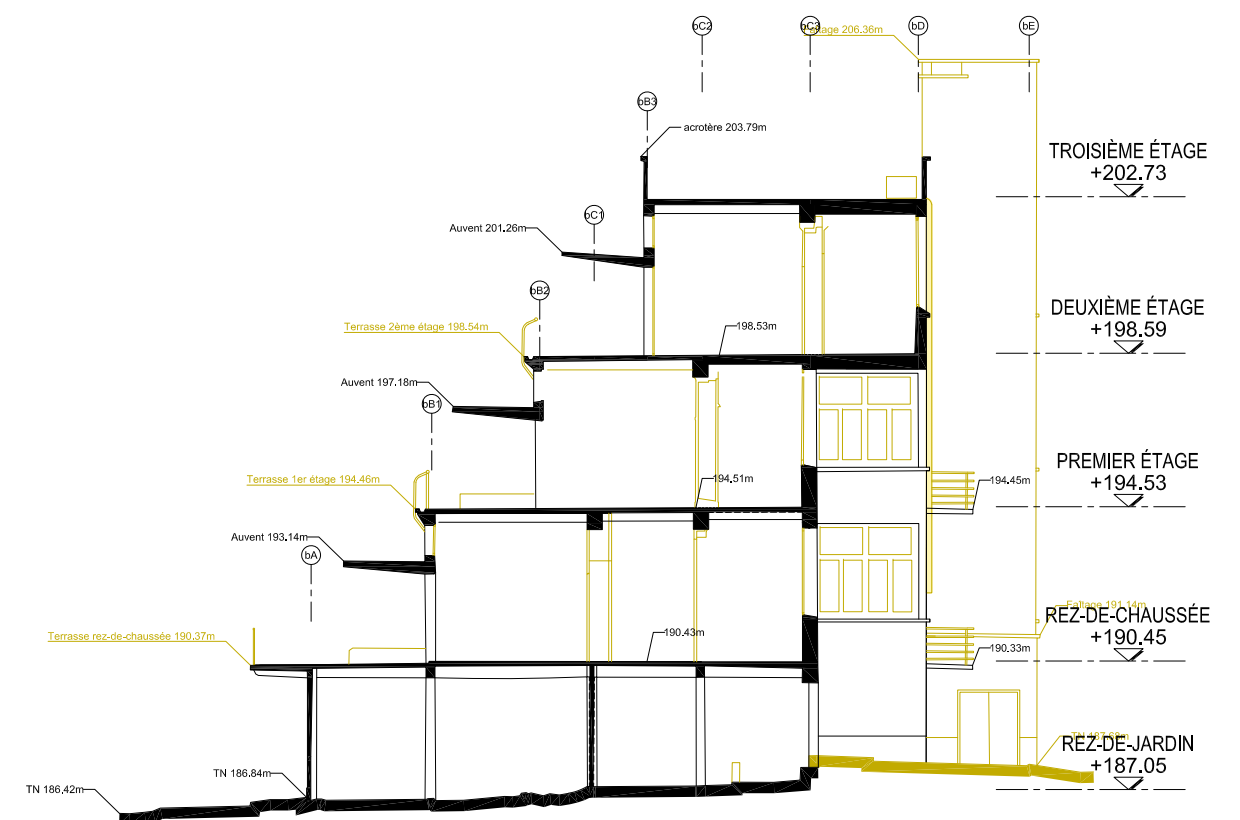

COUPE FF' ET ÉLÉVATION EST SUR PRÉAU BÂTIMENT B

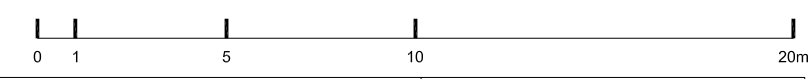

MAÎTRE D'OUVRAGE : <b>ASL PAVILLON DES TAMARIS</b> CS 41022 33074 BORDEAUX CEDEX	<b>PAVILLON DES TAMARIS</b> IMMEUBLE INSCRIT AU TITRE DES MH COMMUNE D'AINCOURT - DPT DU VAL D'OISE	MAÎTRE D'OEUVRE : Riccardo GIORDANO Architecte en chef des Monuments Historiques 21 boulevard de la Reine 78000 Versailles agence@arch-r.fr / 01.84.73.10.30 www.arch-r.fr
---	---	--

<b>PERMIS DE CONSTRUIRE</b> <b>PC9.3. OUVRAGES À DÉPOSER</b> EXISTANT / COUPES-ÉLÉVATIONS EST BÂT.B	ZONE	NIVEAU	N°	IND.	DATE : JUIL. 2021	<b>PC</b>
	<b>B</b>	<b>TN</b>	PC9.3 .12	<b>0</b>	ÉCH.: 1/200	
						tmrs_pc_arch-r_mep pc9-3-dep fac.dwg

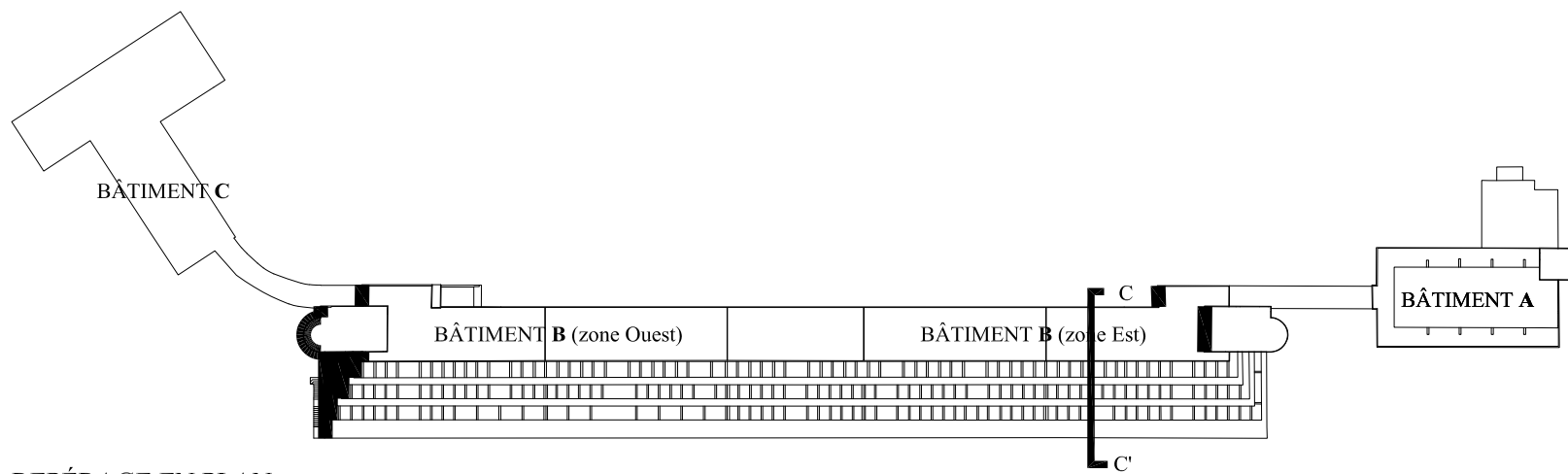

REPÉRAGE EN PLAN

**LÉGENDE**

- OUVRAGE À DÉPOSER / DISPOSITION NON CONSERVÉE
- DÉPOSE / PERCEMENT À CRÉER
- MODIFICATION NIVELLEMENT
- DÉPOSE SANS RÉEMPLOI DE L'OUVRAGE

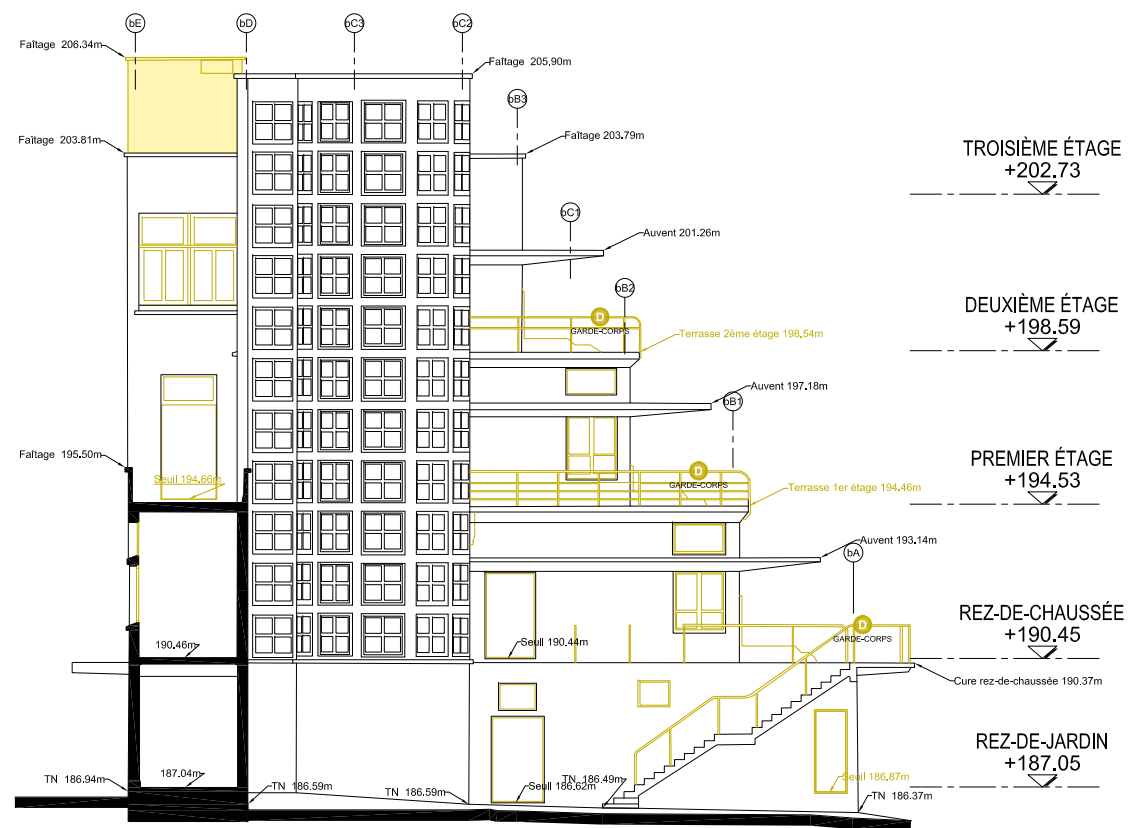

ÉLÉVATION OUEST BÂTIMENT B

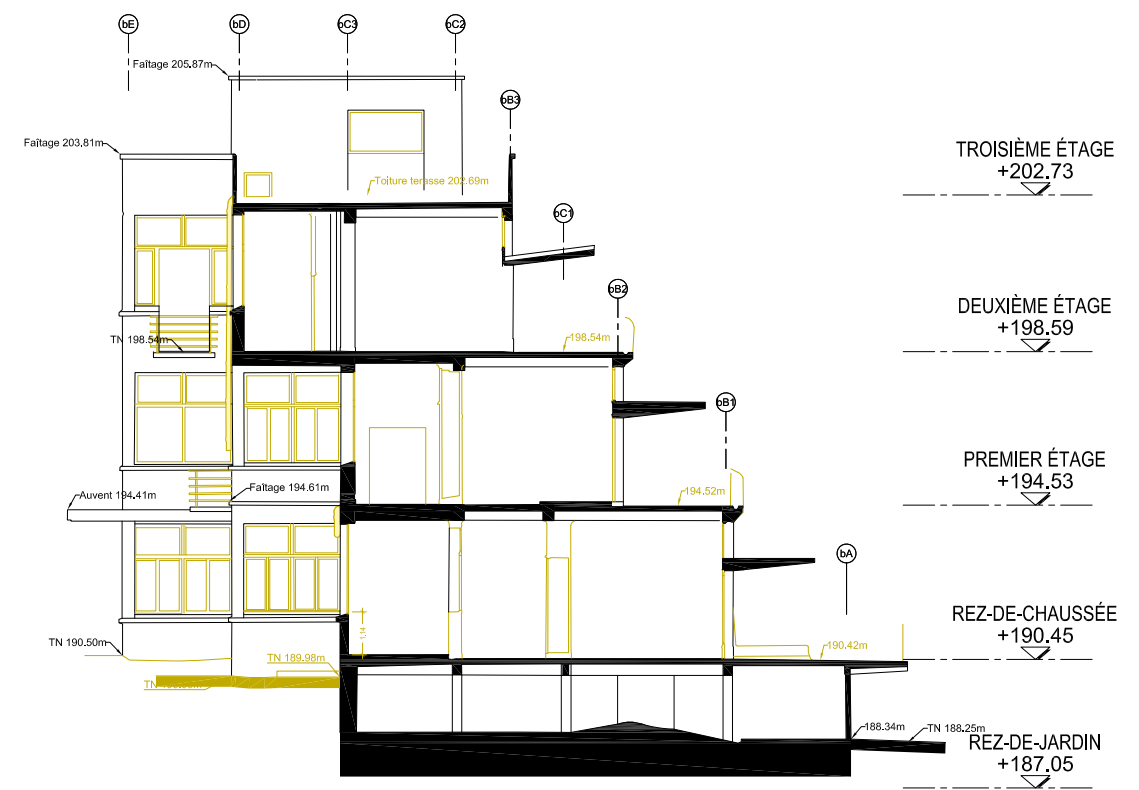

COUPE CC' ET ÉLÉVATION OUEST SUR PRÉAU BÂTIMENT B

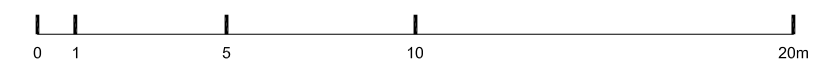

MAÎTRE D'OUVRAGE : <b>ASL PAVILLON DES TAMARIS</b> CS 41022 33074 BORDEAUX CEDEX	<b>PAVILLON DES TAMARIS</b> IMMEUBLE INSCRIT AU TITRE DES MH COMMUNE D'AINCOURT - DPT DU VAL D'OISE	MAÎTRE D'OEUVRE :  <small>Riccardo GIORDANO Architecte en chef des Monuments Historiques 21 boulevard de la Reine 78000 Versailles agence@arch-r.fr / 01.84.73.10.30 www.arch-r.fr</small>				
<b>PERMIS DE CONSTRUIRE</b> <b>PC9.3. OUVRAGES À DÉPOSER</b> EXISTANT / COUPES-ÉLÉVATIONS OUEST BÂT.B	ZONE <b>B</b>	NIVEAU <b>TN</b>	N° <b>PC9.3 .13</b>	IND. <b>0</b>	DATE :JUIL.2021 ÉCH.: 1/200	<b>PC</b> <small>tms_pc_arch-r_mep pc9-3-dep fac.dwg</small>

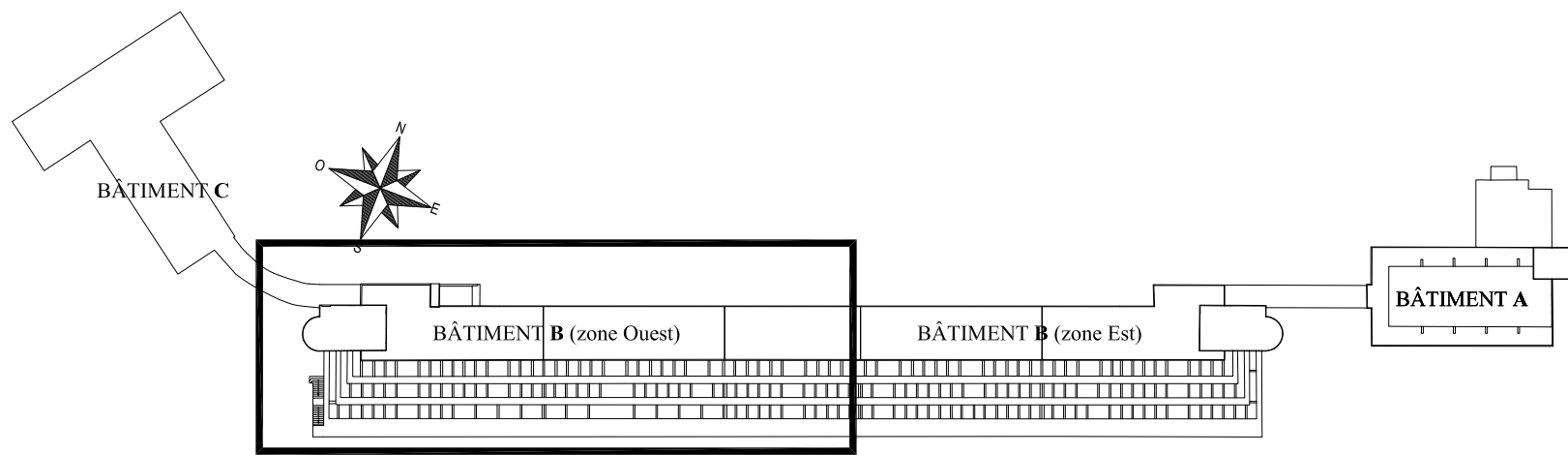

REPÉRAGE EN PLAN

bord page suivante

**LÉGENDE**

C.40  
HALL D'ENTRÉE IDENTIFICATION, NATURE ET SURFACE DU LOCAL  
69.6 m<sup>2</sup>

■ OUVRAGE À DÉPOSER

▨ REVÊTEMENT DE SOL ET CHAPE NON CONSERVÉS

▩ DÉPÔSE DE MASSIF / ARASEMENT / NIVELLEMENT

▧ TRÉMIE / FRANCHISSEMENT GAINE TECHNIQUE

ⓓ DÉPÔSE SANS RÉEMPLOI DE L'OUVRAGE

LOCALISATION DES MATÉRIEAUX DE PAREMENT DES SOLS INTÉRIEURS

■ SOL GRANITO

▨ DALLAGE CIMENT

■ AUTRE NATURE DE SOL

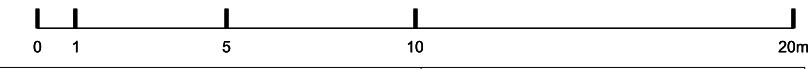
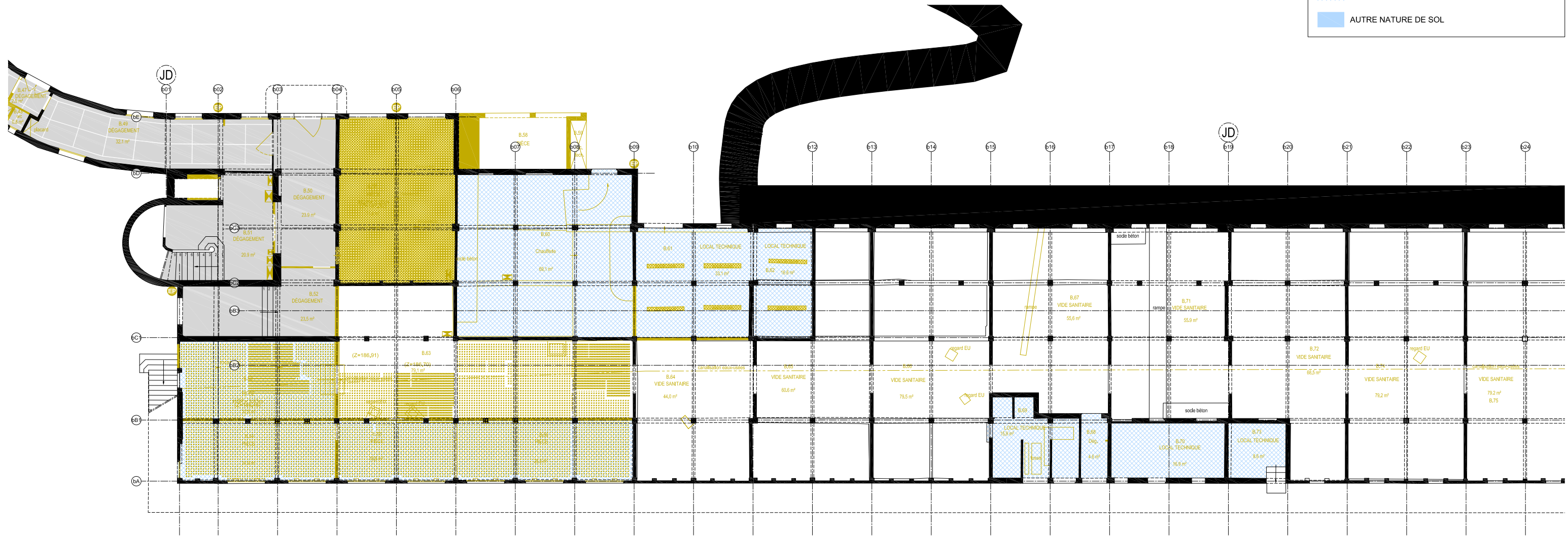

MAÎTRE D'OUVRAGE : ASL PAVILLON DES TAMARIS CS 41022 33074 BORDEAUX CEDEX	<b>PAVILLON DES TAMARIS</b> IMMEUBLE INSCRIT AU TITRE DES MH COMMUNE D'AINCOURT - DPT DU VAL D'OISE	MAÎTRE D'OEUVRE : <b>Arch-R</b> Riccardo GIORDANO Architecte en chef des Monuments Historiques G3 21 boulevard de la Reine 78000 Versailles agenc@arch-r.fr / 01.81.73.10.30 www.arch-r.fr
--	---	---

PERMIS DE CONSTRUIRE PC9.3. OUVRAGES À DÉPOSER REZ-DE-JARDIN BÂTIMENT B (OUEST)	ZONE	NIVEAU	N°	IND.	DATE : JUIL. 2021	PC
	B	RDJ	PC9.3 .14	0	ÉCH.: 1/200	
tmrs_pc_arch-r_mep pc9-3-dep pl.dwg						

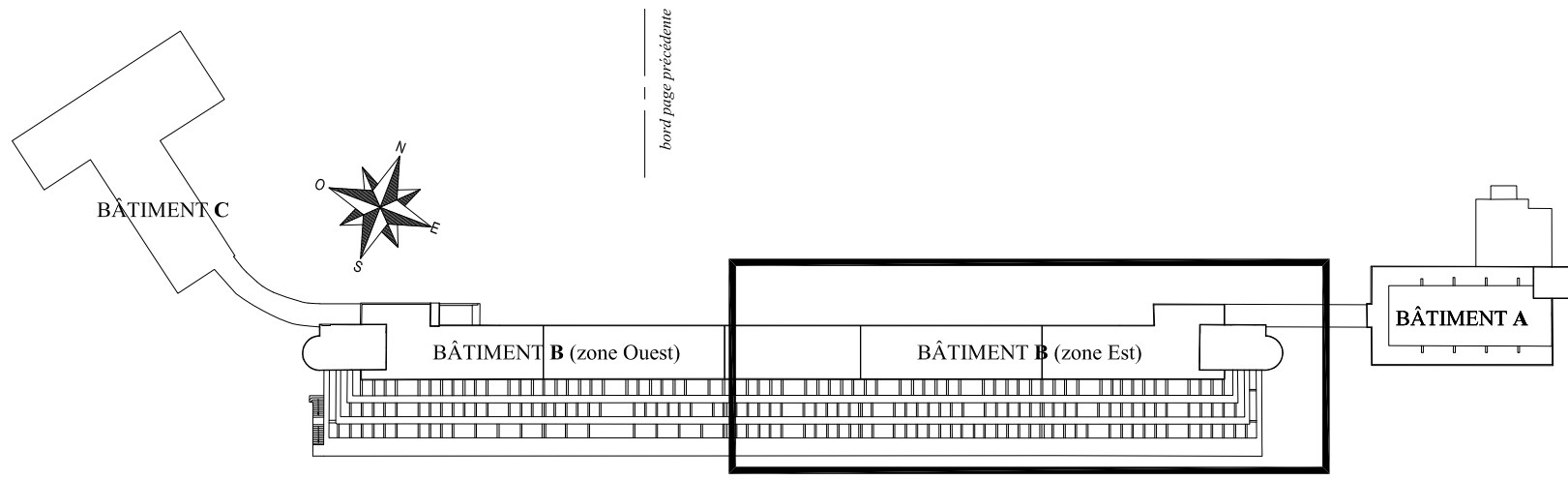

REPÉRAGE EN PLAN

**LÉGENDE**

C.40  
HALL D'ENTRÉE IDENTIFICATION, NATURE ET SURFACE DU LOCAL  
69.6 m<sup>2</sup>

OUVRAGE À DÉPOSER

REVÊTEMENT DE SOL ET CHAPE NON CONSERVÉS

DÉPOSE DE MASSIF / ARASEMENT / NIVELLEMENT

TRÉMIE / FRANCHISSEMENT GAINE TECHNIQUE

D DÉPOSE SANS RÉEMPLOI DE L'OUVRAGE

LOCALISATION DES MATÉRIEAUX DE PAREMENT DES SOLS INTÉRIEURS

SOL GRANITO

DALLAGE CIMENT

AUTRE NATURE DE SOL

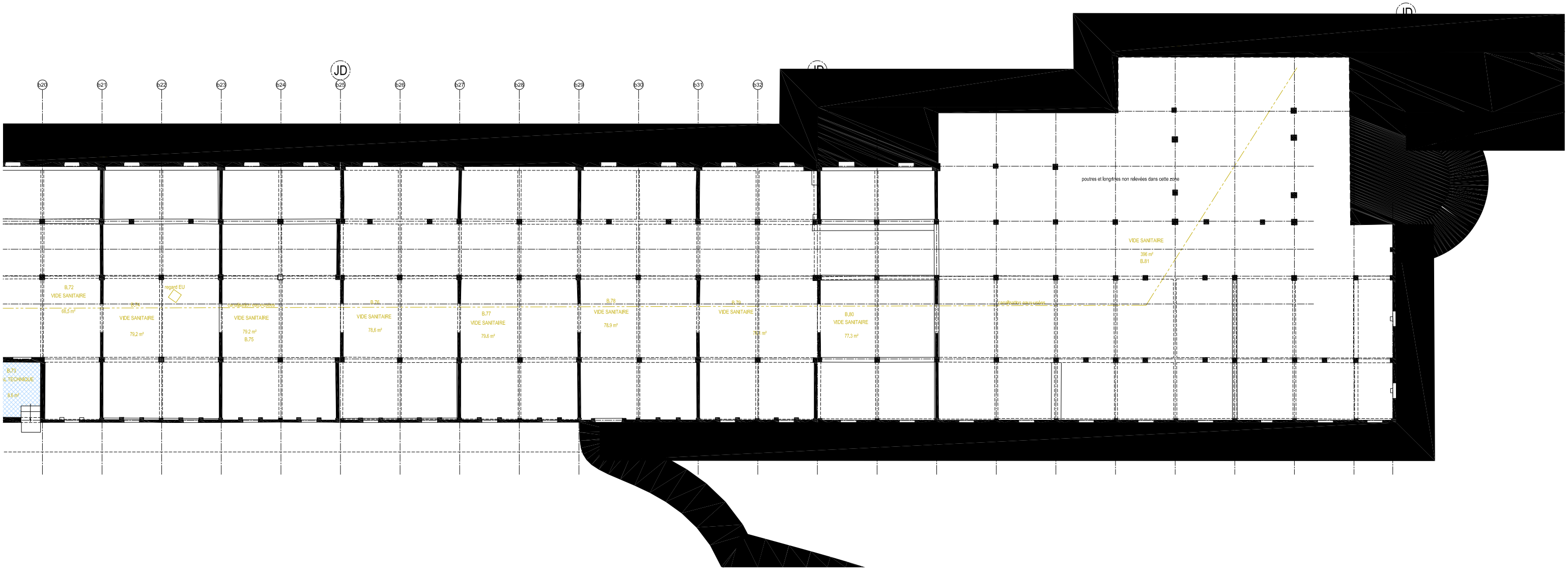

MAÎTRE D'OUVRAGE :  
ASL PAVILLON DES TAMARIS  
CS 41022  
33074 BORDEAUX CEDEX

**PAVILLON DES TAMARIS**  
IMMEUBLE INSCRIT AU TITRE DES MH  
COMMUNE D'AINCOURT - DPT DU VAL D'OISE

MAÎTRE D'OEUVRE :  
**Arch-R** Riccardo GIORDANO  
Architecte en chef des Monuments Historiques G3  
21 boulevard de la Reine  
78000 Versailles  
agnes@arch-r.fr / 01.81.73.10.30  
www.arch-r.fr

<b>PERMIS DE CONSTRUIRE</b> <b>PC9.3. OUVRAGES À DÉPOSER</b> REZ-DE-JARDIN BÂTIMENT B (EST)	ZONE	NIVEAU	N°	IND.	DATE :JUIL.2021	PC
	B	RDJ	PC9.3 .15	0	ÉCH.: 1/200	
						tms_pc_arch-r_mep_pc9-3-dep.pl.dwg

bord page précédente

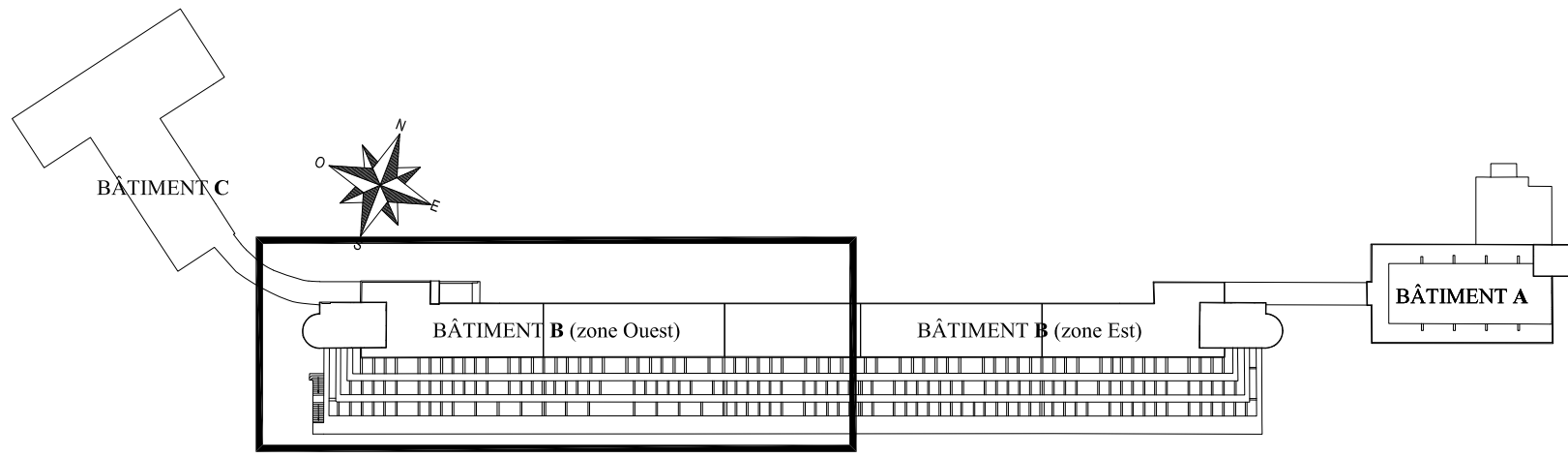

REPÉRAGE EN PLAN

bord page suivante

**LÉGENDE**

- C.40 HALL D'ENTRÉE IDENTIFICATION, NATURE ET SURFACE DU LOCAL 69.6 m<sup>2</sup>
- OUVRAGE À DÉPOSER
- REVÊTEMENT DE SOL ET CHAPE NON CONSERVÉS
- DÉPOSE DE MASSIF / ARASEMENT / NIVELLEMENT
- TRÉMIE / FRANCHISSEMENT GAINE TECHNIQUE
- D DÉPOSE SANS RÉEMPLOI DE L'OUVRAGE

LOCALISATION DES MATÉRIEAUX DE PAREMENT DES SOLS INTÉRIEURS

- SOL GRANITO
- DALLAGE CIMENT
- AUTRE NATURE DE SOL

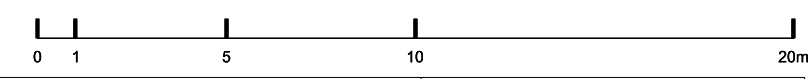
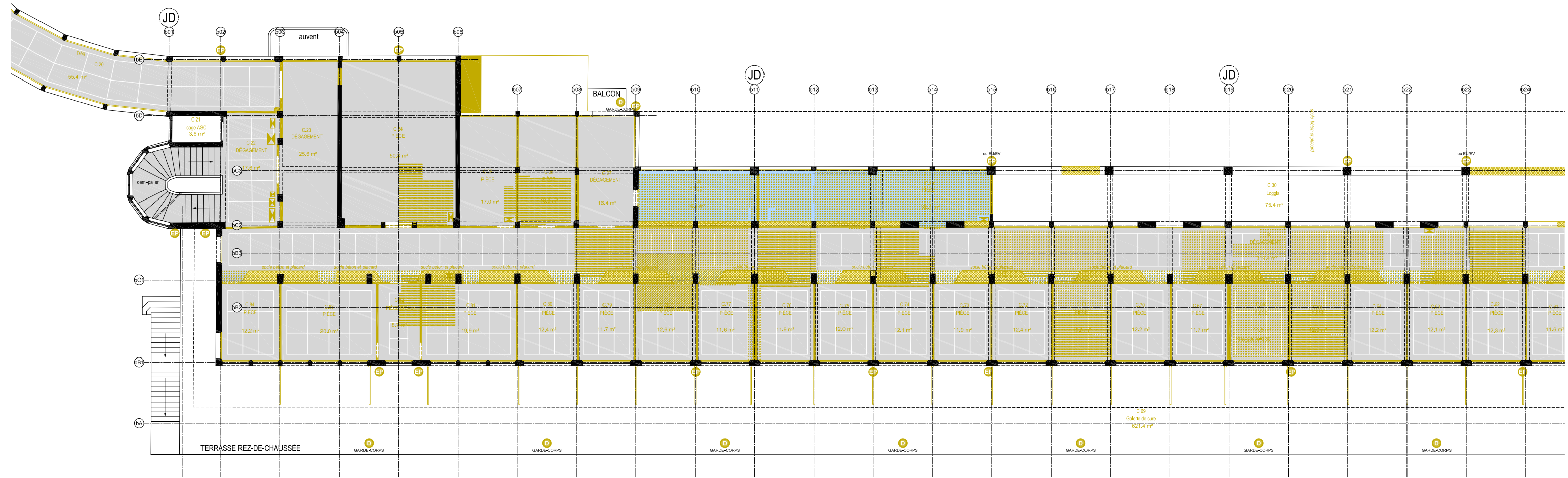

MAÎTRE D'OUVRAGE : <b>ASL PAVILLON DES TAMARIS</b> CS 41022 33074 BORDEAUX CEDEX	<b>PAVILLON DES TAMARIS</b> IMMEUBLE INSCRIT AU TITRE DES MH COMMUNE D'AINCOURT - DPT DU VAL D'OISE	MAÎTRE D'OEUVRE : <b>Arch-R</b> Riccardo GIORDANO Architecte en chef des Monuments Historiques G.I. 21 boulevard de la Reine 78000 Versailles agence@arch-r.fr / 01.81.73.10.30 www.arch-r.fr
---	---	---

<b>PERMIS DE CONSTRUIRE</b> <b>PC9.3. OUVRAGES À DÉPOSER</b> REZ-DE-CHAUSSÉE BÂTIMENT B (OUEST)	ZONE	NIVEAU	N°	IND.	DATE :JUIL.2021	PC
	B	RDC	PC9.3 .16	0	ÉCH.: 1/200	



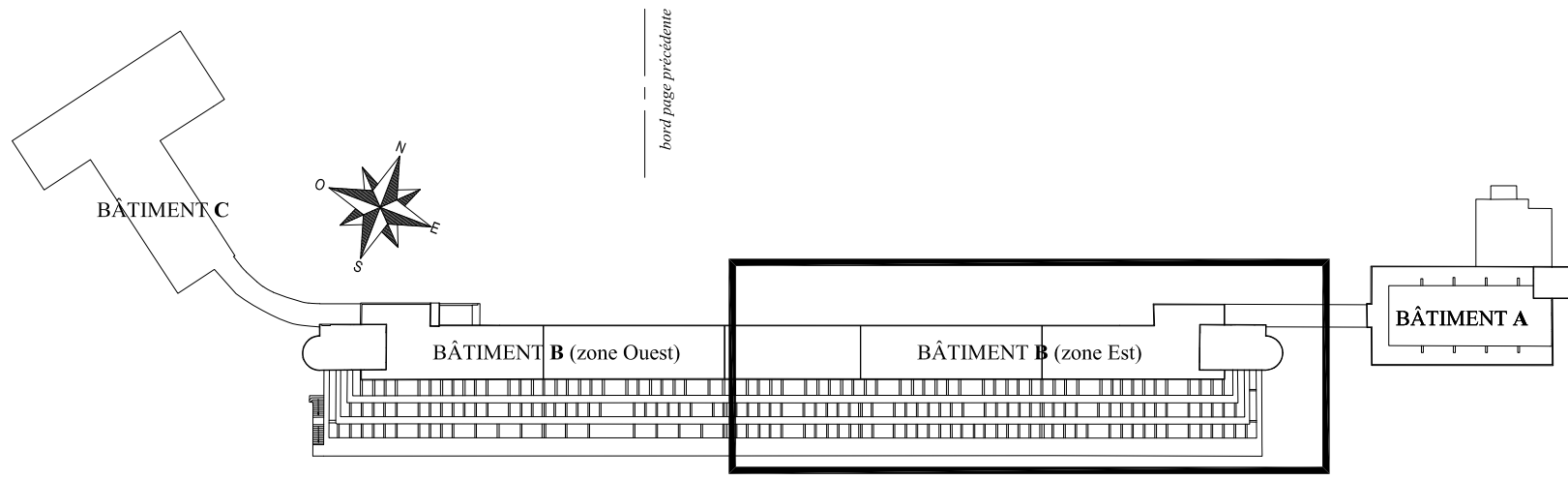

REPÉRAGE EN PLAN

**LÉGENDE**

- C.40 HALL D'ENTRÉE IDENTIFICATION, NATURE ET SURFACE DU LOCAL  
69.6 m<sup>2</sup>
- OUVRAGE À DÉPOSER
- REVÊTEMENT DE SOL ET CHAPE NON CONSERVÉS
- DÉPOSE DE MASSIF / ARASEMENT / NIVELLEMENT
- TRÉMIE / FRANCHISSEMENT GAINE TECHNIQUE
- D DÉPOSE SANS RÉEMPLOI DE L'OUVRAGE

LOCALISATION DES MATÉRIEAUX DE PAREMENT DES SOLS INTÉRIEURS

- SOL GRANITO
- DALLAGE CIMENT
- AUTRE NATURE DE SOL

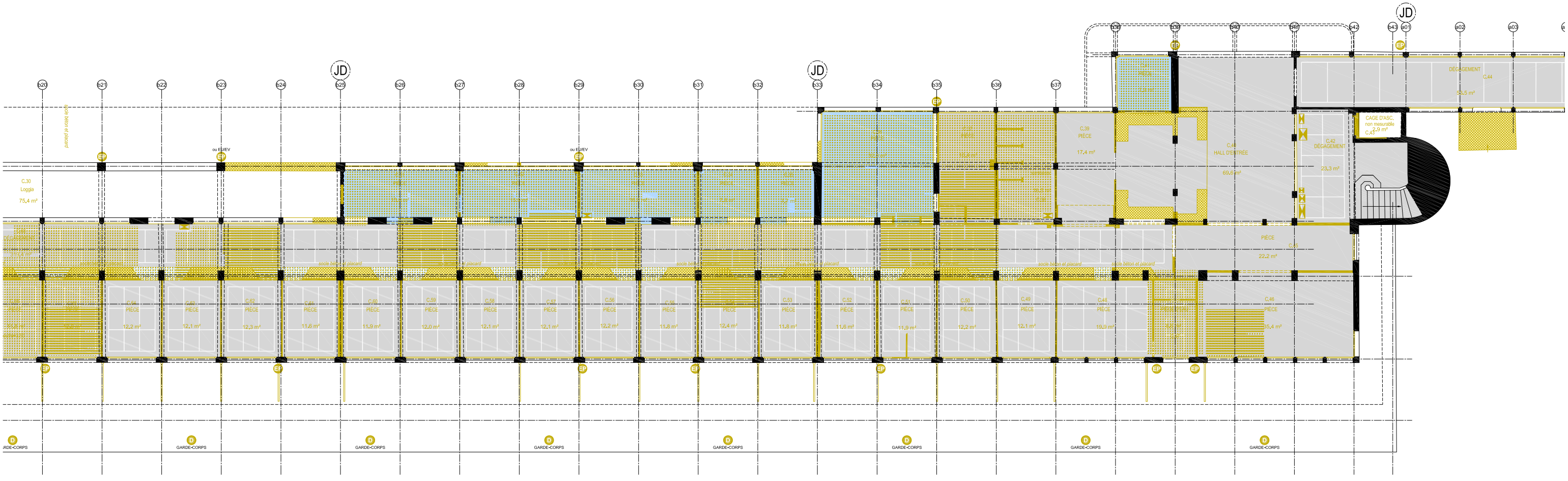

<p>MAÎTRE D'OUVRAGE :</p> <p><b>ASL PAVILLON DES TAMARIS</b></p> <p>CS 41022 33074 BORDEAUX CEDEX</p>	<p><b>PAVILLON DES TAMARIS</b></p> <p>IMMEUBLE INSCRIT AU TITRE DES MH</p> <p>COMMUNE D'AINCOURT - DPT DU VAL D'OISE</p>	<p>MAÎTRE D'OEUVRE :</p> <p><b>Arch-R</b></p> <p><small>Riccardo GIORDANO Architecte en chef des Monuments Historiques G3 21 boulevard de la Reine 78000 Versailles agence@arch-r.fr / 01.81.73.10.30 www.arch-r.fr</small></p>
---	--	---

<p><b>PERMIS DE CONSTRUIRE</b></p> <p><b>PC9.3. OUVRAGES À DÉPOSER</b></p> <p>REZ-DE-CHAUSSÉE BÂTIMENT B (EST)</p>	ZONE	NIVEAU	N°	IND.	DATE :JUIL.2021	<b>PC</b>
	<b>B</b>	<b>RDC</b>	PC9.3 .17	<b>0</b>	ÉCH.: 1/200	

bord page précédente

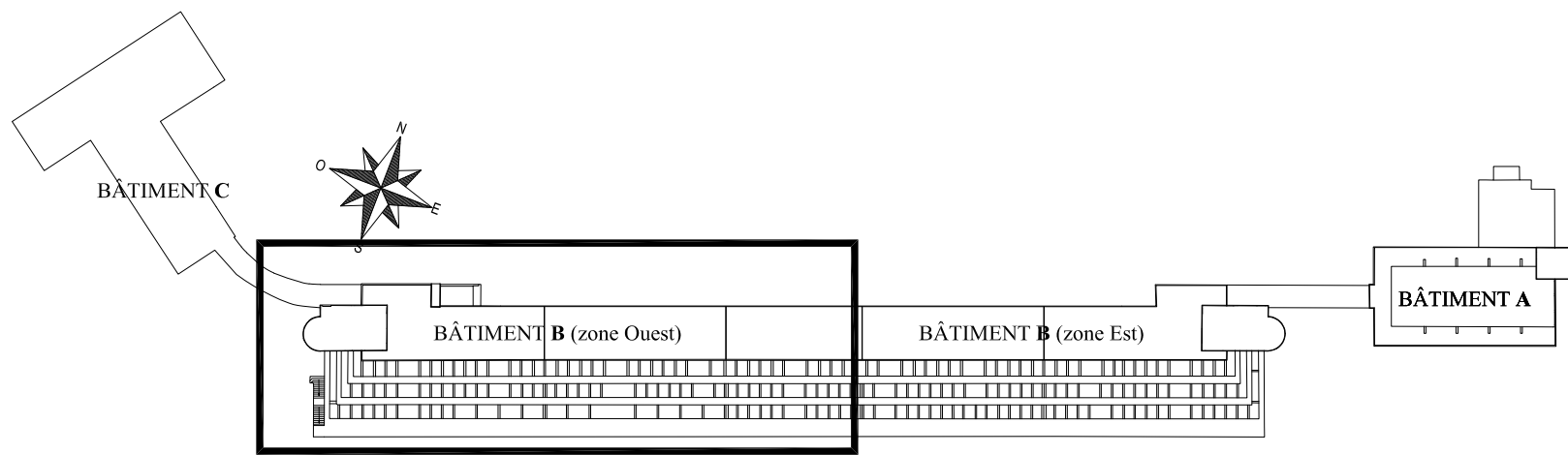

REPÉRAGE EN PLAN

bord page suivante

**LÉGENDE**

C.40 HALL D'ENTRÉE IDENTIFICATION, NATURE ET SURFACE DU LOCAL  
69.6 m<sup>2</sup>

OUVRAGE À DÉPOSER

REVÊTEMENT DE SOL ET CHAPE NON CONSERVÉS

DÉPOSE DE MASSIF / ARASEMENT / NIVELLEMENT

TRÉMIE / FRANCHISSEMENT GAINE TECHNIQUE

D DÉPOSE SANS RÉEMPLOI DE L'OUVRAGE

LOCALISATION DES MATÉRIEAUX DE PAREMENT DES SOLS INTÉRIEURS

SOL GRANITO

DALLAGE CIMENT

AUTRE NATURE DE SOL

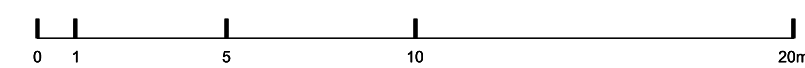
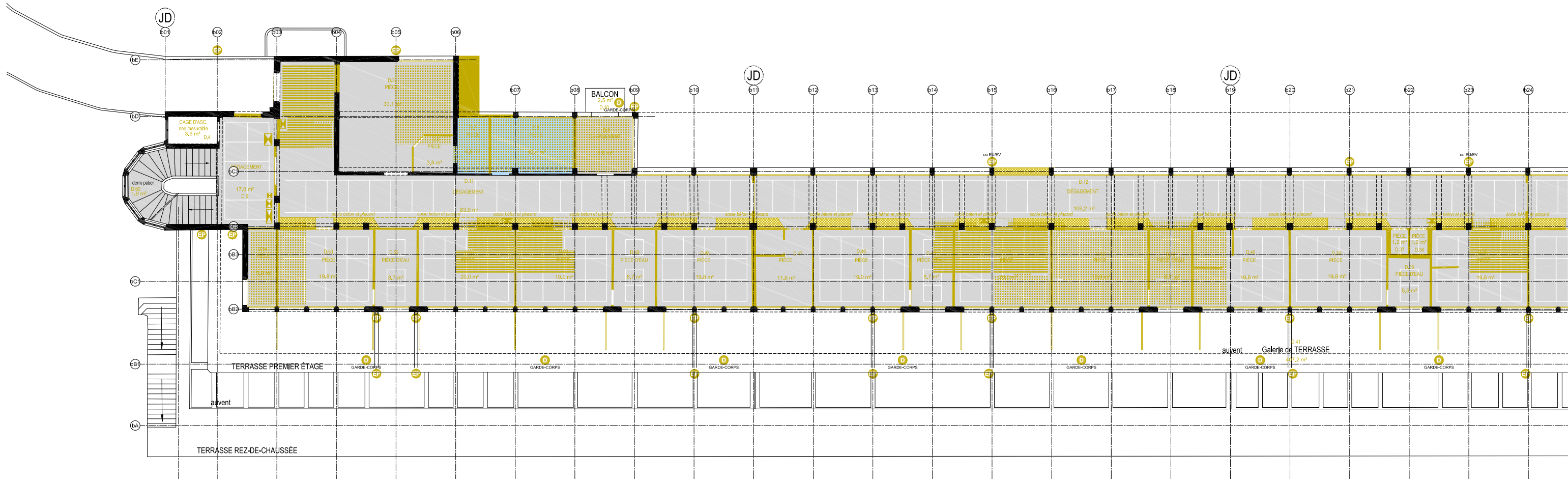

MAÎTRE D'OUVRAGE : <b>ASL PAVILLON DES TAMARIS</b> CS 41022 33074 BORDEAUX CEDEX	<b>PAVILLON DES TAMARIS</b> IMMEUBLE INSCRIT AU TITRE DES MH COMMUNE D'AINCOURT - DPT DU VAL D'OISE	MAÎTRE D'OEUVRE : <b>Arch-R</b> <small>Riccardo GIORDANO          Architecte en chef des Monuments Historiques G3          21 boulevard de la Reine          78000 Versailles          agence@arch-r.fr / 01.81.73.10.30          www.arch-r.fr</small>
---	---	---

<b>PERMIS DE CONSTRUIRE</b> <b>PC9.3. OUVRAGES À DÉPOSER</b> PREMIER ÉTAGE BÂTIMENT B (OUEST)	ZONE	NIVEAU	N°	IND.	DATE :JUIL.2021	PC
	<b>B</b>	<b>R+1</b>	PC9.3 .18	<b>0</b>	ÉCH.: 1/200	

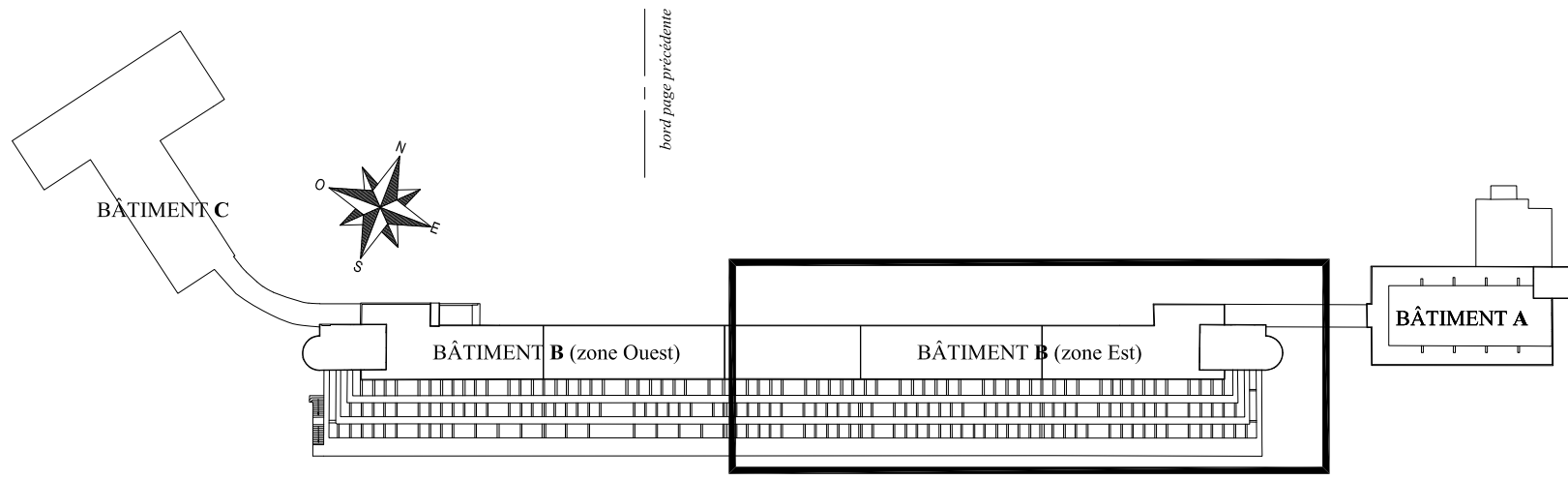

REPÉRAGE EN PLAN

**LÉGENDE**

- C.40 HALL D'ENTRÉE IDENTIFICATION, NATURE ET SURFACE DU LOCAL  
69.6 m<sup>2</sup>
- OUVRAGE À DÉPOSER
- REVÊTEMENT DE SOL ET CHAPE NON CONSERVÉS
- DÉPOSE DE MASSIF / ARASEMENT / NIVELLEMENT
- TRÉMIE / FRANCHISSEMENT GAINE TECHNIQUE
- D DÉPOSE SANS RÉEMPLOI DE L'OUVRAGE

LOCALISATION DES MATÉRIAUX DE PAREMENT DES SOLS INTÉRIEURS

- SOL GRANITO
- DALLAGE CIMENT
- AUTRE NATURE DE SOL

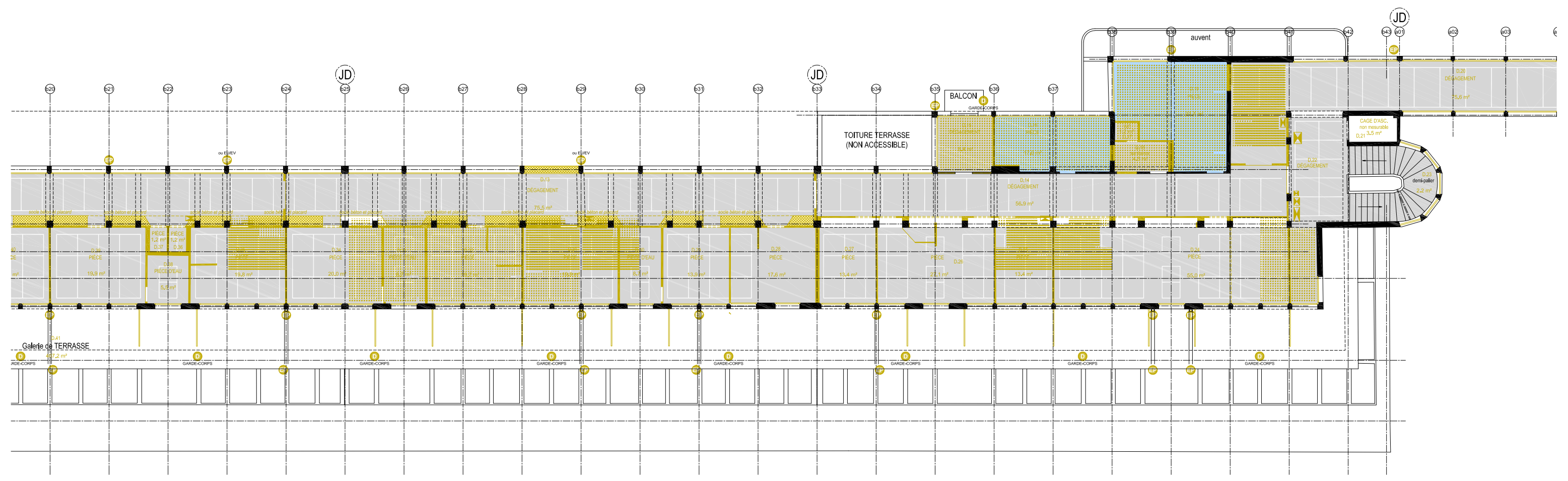

bord page précédente

MAÎTRE D'OUVRAGE : <b>ASL PAVILLON DES TAMARIS</b> CS 41022 33074 BORDEAUX CEDEX	<b>PAVILLON DES TAMARIS</b> IMMEUBLE INSCRIT AU TITRE DES MH COMMUNE D'AINCOURT - DPT DU VAL D'OISE	MAÎTRE D'OEUVRE : <b>Arch-R</b> <small>Riccardo GIORDANO          Architecte en chef des Monuments Historiques G3          21 boulevard de la Reine          78000 Versailles          agence@arch-r.fr / 01.81.73.10.30          www.arch-r.fr</small>
---	---	---

<b>PERMIS DE CONSTRUIRE</b> <b>PC9.3. OUVRAGES À DÉPOSER</b> PREMIER ÉTAGE BÂTIMENT B (EST)	ZONE	NIVEAU	N°	IND.	DATE :JUIL.2021	<b>PC</b>
	<b>B</b>	<b>R+1</b>	PC9.3 .19	<b>0</b>	ÉCH.: 1/200	

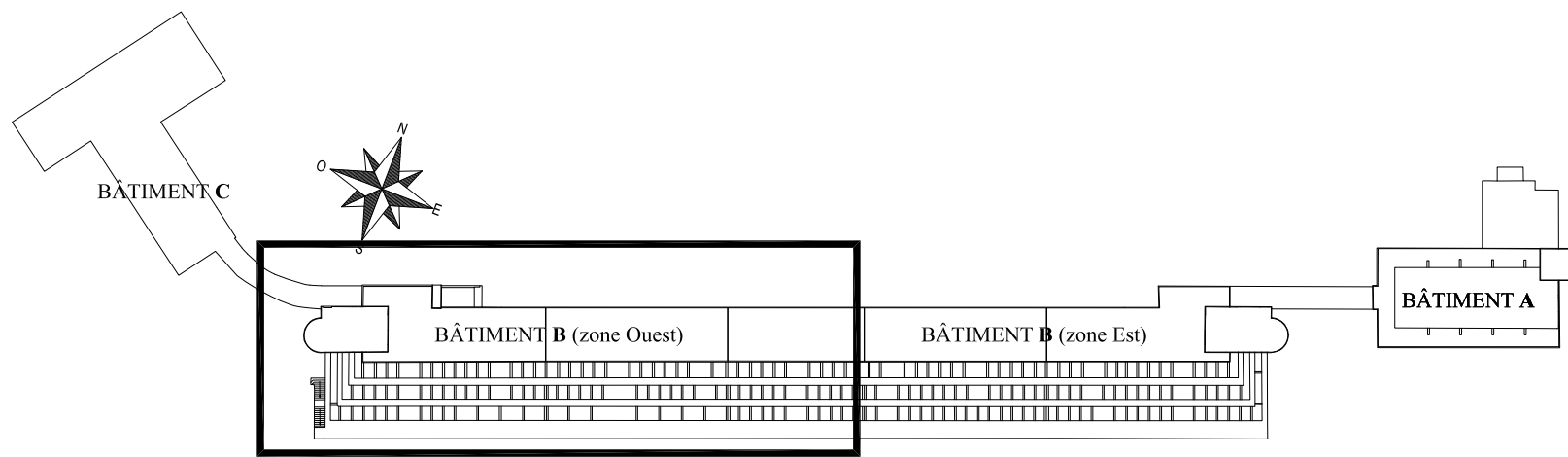

REPÉRAGE EN PLAN

bord page suivante

**LÉGENDE**

C.40  
HALL D'ENTRÉE IDENTIFICATION, NATURE ET SURFACE DU LOCAL  
69.6 m²

OUVRAGE À DÉPOSER

REVÊTEMENT DE SOL ET CHAPE NON CONSERVÉS

DÉPOSE DE MASSIF / ARASEMENT / NIVELLEMENT

TRÉMIE / FRANCHISSEMENT GAINE TECHNIQUE

D DÉPOSE SANS RÉEMPLOI DE L'OUVRAGE

LOCALISATION DES MATÉRIEAUX DE PAREMENT DES SOLS INTÉRIEURS

SOL GRANITO

DALLAGE CIMENT

AUTRE NATURE DE SOL

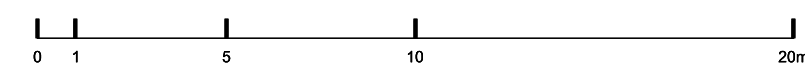
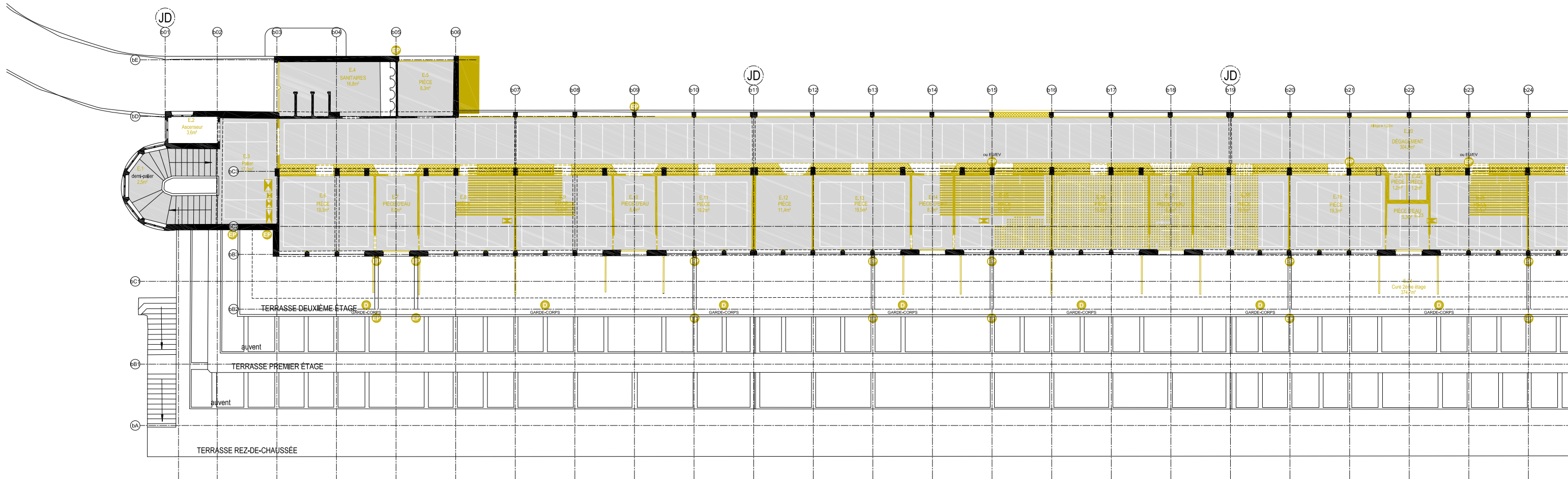

MAÎTRE D'OUVRAGE : <b>ASL PAVILLON DES TAMARIS</b> CS 41022 33074 BORDEAUX CEDEX	<b>PAVILLON DES TAMARIS</b> IMMEUBLE INSCRIT AU TITRE DES MH COMMUNE D'AINCOURT - DPT DU VAL D'OISE	MAÎTRE D'OEUVRE : <b>Arch-R</b> <small>Riccardo GIORDANO          Architecte en chef des Monuments Historiques G3          21 boulevard de la Reine          78000 Versailles          gordon@arch-r.fr / 01.81.73.10.30          www.arch-r.fr</small>
---	---	---

<b>PERMIS DE CONSTRUIRE</b> <b>PC9.3. OUVRAGES À DÉPOSER</b> DEUXIÈME ÉTAGE BÂTIMENT B (OUEST)	ZONE	NIVEAU	N°	IND.	DATE :JUIL.2021	PC
	B	R+2	PC9.3 .20	0	ÉCH.: 1/200	
						tms_pc_arch-r_mep_pc9-3-dep pl.dwg

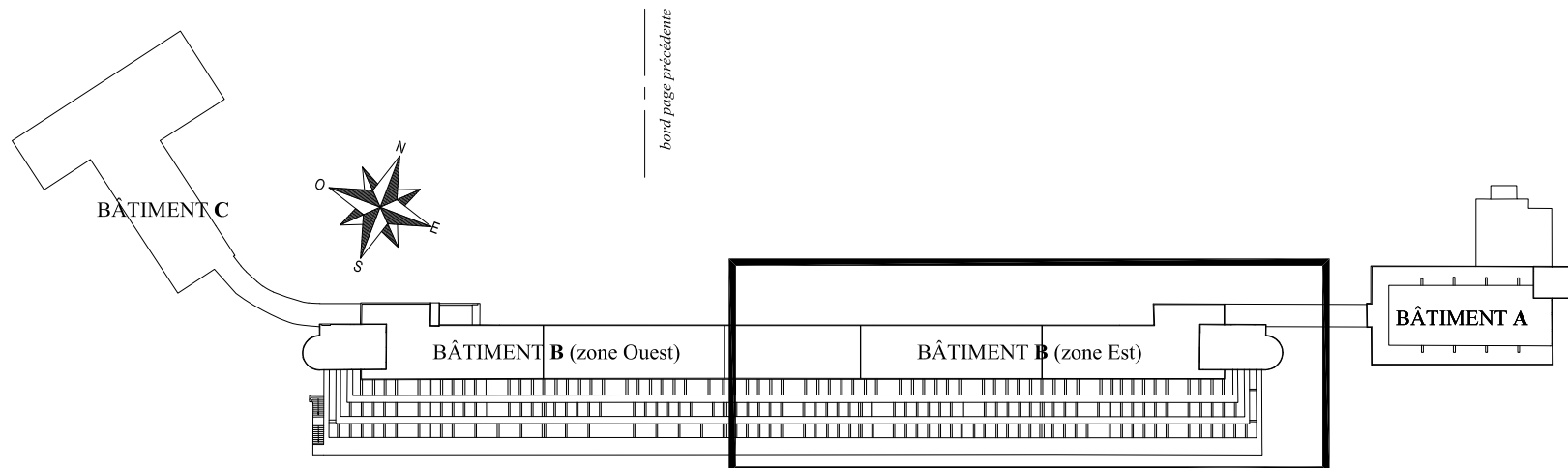

REPÉRAGE EN PLAN

**LÉGENDE**

C.40  
HALL D'ENTRÉE IDENTIFICATION, NATURE ET SURFACE DU LOCAL  
69.6 m<sup>2</sup>

■ OUVRAGE À DÉPOSER

▨ REVÊTEMENT DE SOL ET CHAPE NON CONSERVÉS

▩ DÉPÔSE DE MASSIF / ARASEMENT / NIVELLEMENT

⚡ TRÉMIE / FRANCHISSEMENT GAINE TECHNIQUE

Ⓧ DÉPÔSE SANS RÉEMPLOI DE L'OUVRAGE

LOCALISATION DES MATÉRIEAUX DE PAREMENT DES SOLS INTÉRIEURS

■ SOL GRANITO

▨ DALLAGE CIMENT

■ AUTRE NATURE DE SOL

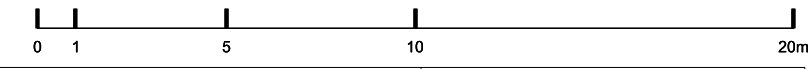
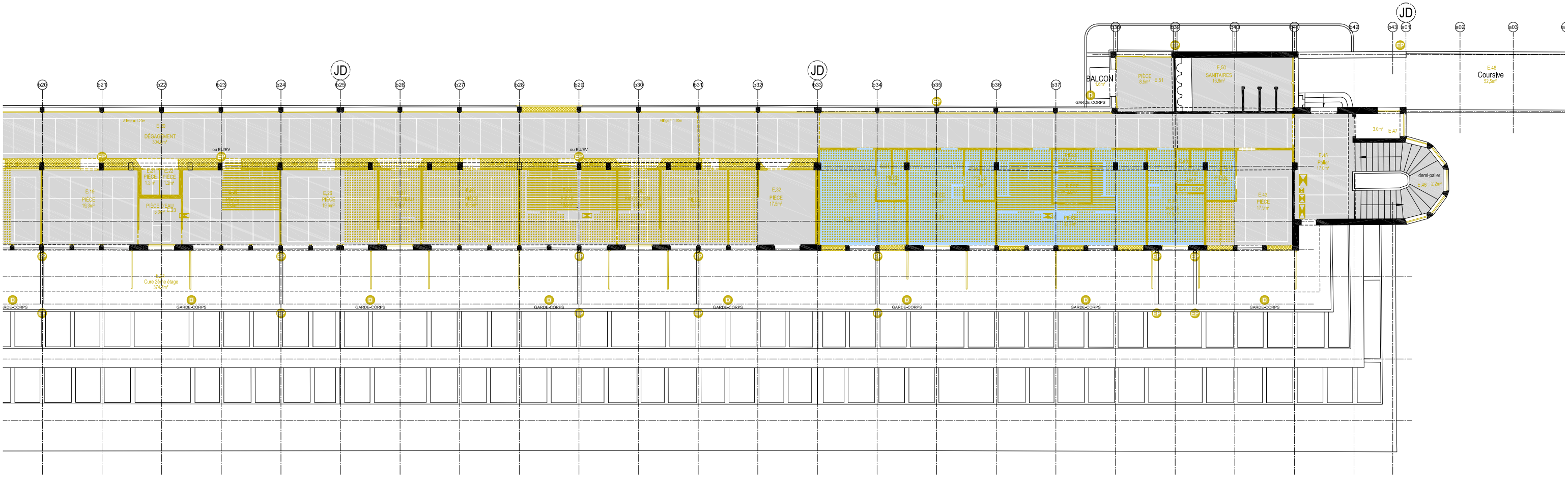

MAÎTRE D'OUVRAGE :	<b>PAVILLON DES TAMARIS</b>	MAÎTRE D'OEUVRE :
ASL PAVILLON DES TAMARIS	IMMEUBLE INSCRIT AU TITRE DES MH	<b>Arch-R</b> Riccardo GIORDANO
CS 41022	COMMUNE D'AINCOURT - DPT DU VAL D'OISE	Architecte en chef des Monuments Historiques G3
33074 BORDEAUX CEDEX		21 boulevard de la Reine
		78000 Versailles
		agenc@arch-r.fr / 01.81.73.10.30
		www.arch-r.fr

<b>PERMIS DE CONSTRUIRE</b> <b>PC9.3. OUVRAGES À DÉPOSER</b> DEUXIÈME ÉTAGE BÂTIMENT B (EST)	ZONE	NIVEAU	N°	IND.	DATE :JUIL.2021	<b>PC</b>
	<b>B</b>	<b>R+2</b>	PC9.3 .21	<b>0</b>	ÉCH.: 1/200	
tms_pc_arch-r_mep_pc9-3-dep.pl.dwg						

bord page précédente

bord page précédente

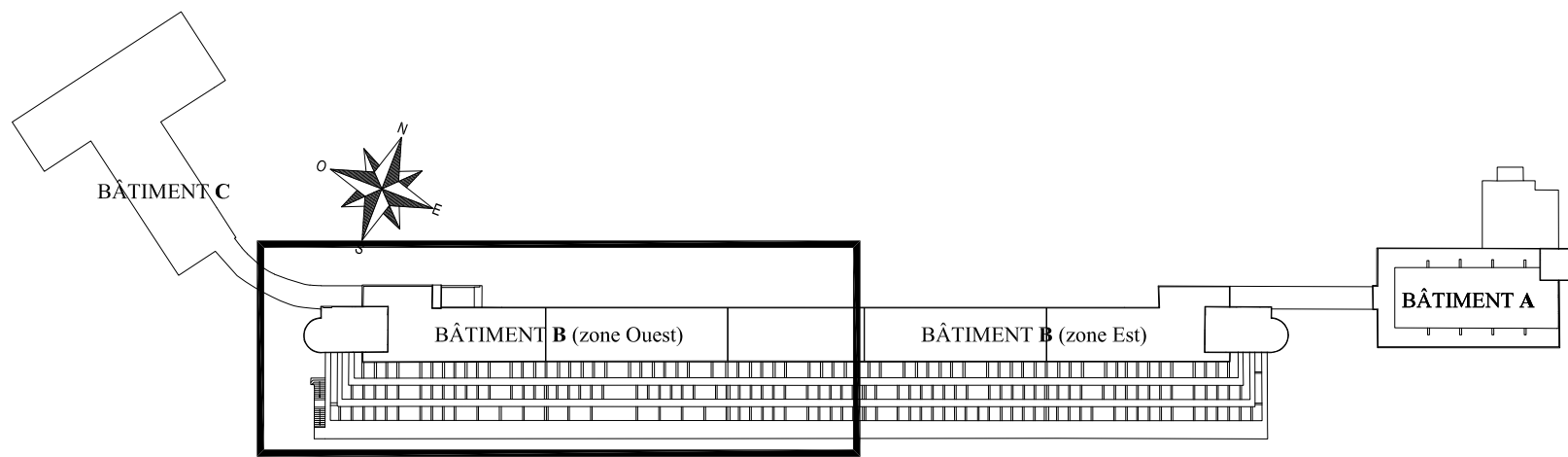

REPÉRAGE EN PLAN

bord page suivante

**LÉGENDE**

C.40  
HALL D'ENTRÉE IDENTIFICATION, NATURE ET SURFACE DU LOCAL  
69.6 m²

■ OUVRAGE À DÉPOSER

▨ REVÊTEMENT DE SOL ET CHAPE NON CONSERVÉS

▩ DÉPOSE DE MASSIF / ARASEMENT / NIVELLEMENT

⚡ TRÉMIE / FRANCHISSEMENT GAINE TECHNIQUE

Ⓧ DÉPOSE SANS RÉEMPLOI DE L'OUVRAGE

LOCALISATION DES MATÉRIAUX DE PAREMENT DES SOLS INTÉRIEURS

■ SOL GRANITO

▨ DALLAGE CIMENT

■ AUTRE NATURE DE SOL

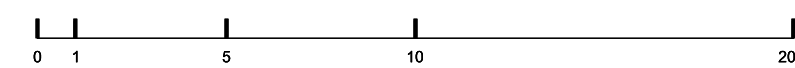
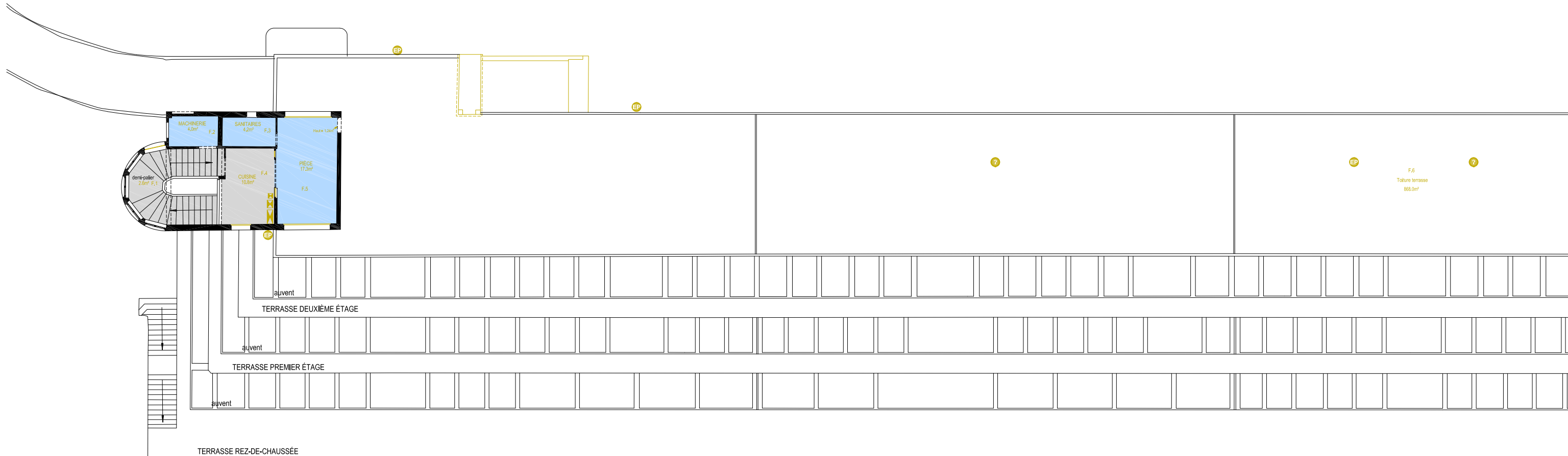

MAÎTRE D'OUVRAGE : <b>ASL PAVILLON DES TAMARIS</b> CS 41022 33074 BORDEAUX CEDEX	<b>PAVILLON DES TAMARIS</b> IMMEUBLE INSCRIT AU TITRE DES MH COMMUNE D'AINCOURT - DPT DU VAL D'OISE	MAÎTRE D'OEUVRE : <b>Arch-R</b> Riccardo GIORDANO Architecte en chef des Monuments Historiques G3 21 boulevard de la Reine 78000 Versailles agence@arch-r.fr / 01.81.73.10.30 www.arch-r.fr
---	---	---

<b>PERMIS DE CONSTRUIRE</b> <b>PC9.3. OUVRAGES À DÉPOSER</b> TROISIÈME ÉTAGE BÂTIMENT B (OUEST)	ZONE	NIVEAU	N°	IND.	DATE : JUIL. 2021	PC
	B	R+3	PC9.3 .22	0	ÉCH.: 1/200	
					tmrs_pc_arch-r_mep_pc9-3-dep_pl.dwg	

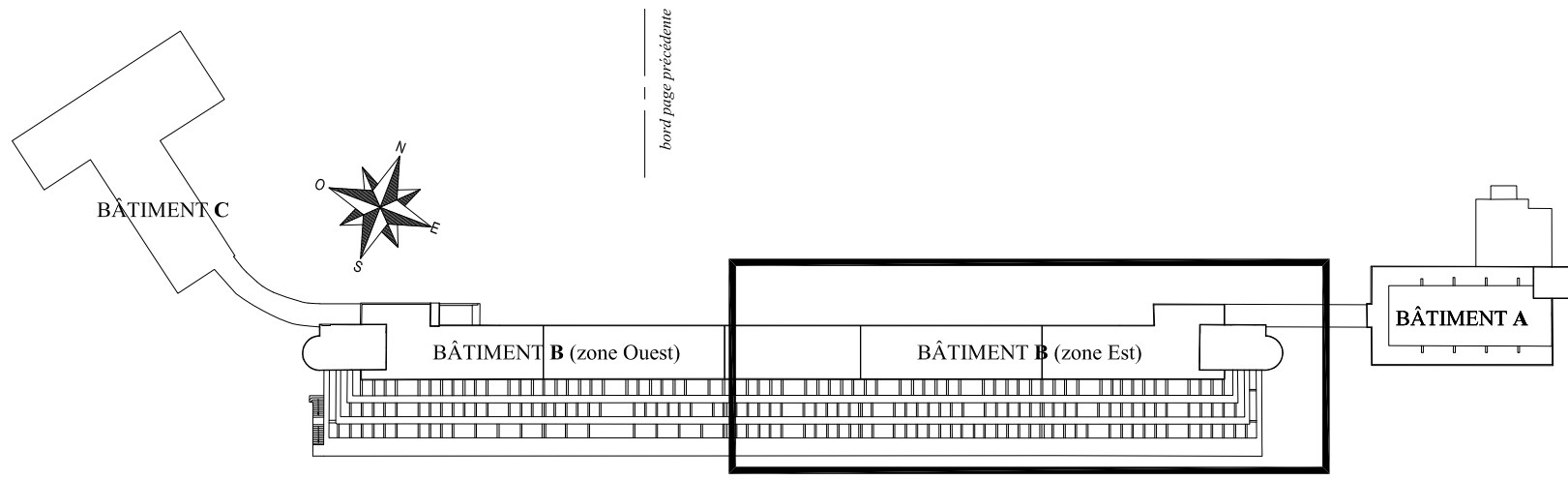

REPÉRAGE EN PLAN

**LÉGENDE**

C.40  
HALL D'ENTRÉE IDENTIFICATION, NATURE ET SURFACE DU LOCAL  
69.6 m²

■ OUVRAGE À DÉPOSER

□ REVÊTEMENT DE SOL ET CHAPE NON CONSERVÉS

▨ DÉPOSE DE MASSIF / ARASEMENT / NIVELLEMENT

⚡ TRÉMIE / FRANCHISSEMENT GAINE TECHNIQUE

Ⓧ DÉPOSE SANS RÉEMPLOI DE L'OUVRAGE

LOCALISATION DES MATÉRIEAUX DE PAREMENT DES SOLS INTÉRIEURS

■ SOL GRANITO

▨ DALLAGE CIMENT

■ AUTRE NATURE DE SOL

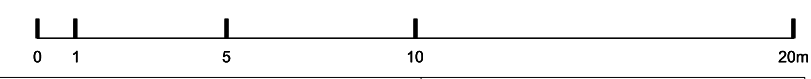
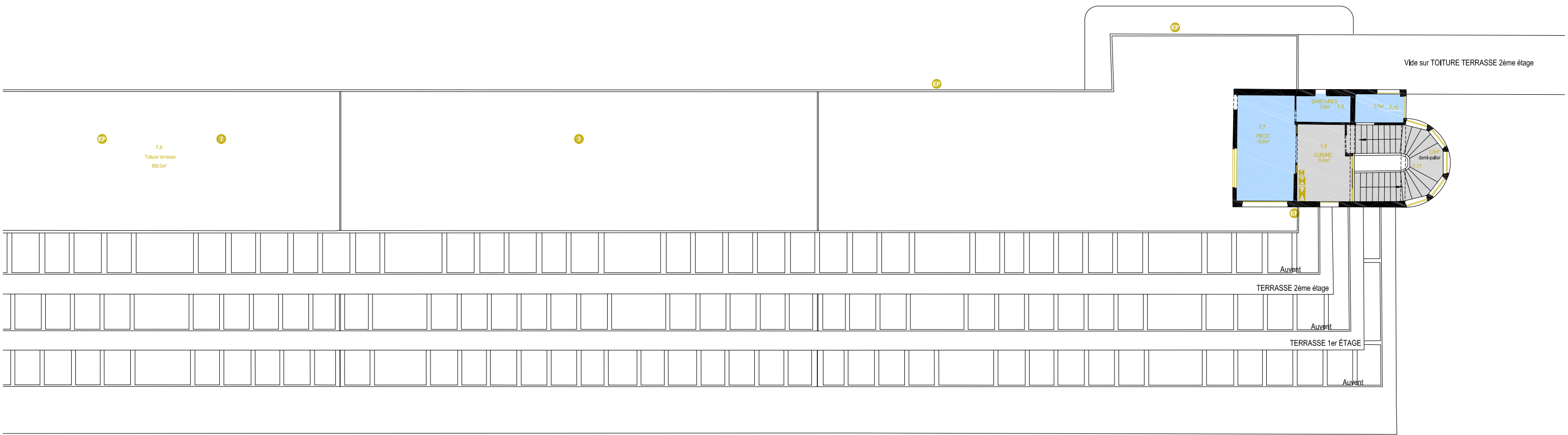

MAÎTRE D'OUVRAGE : <b>ASL PAVILLON DES TAMARIS</b> CS 41022 33074 BORDEAUX CEDEX	<b>PAVILLON DES TAMARIS</b> IMMEUBLE INSCRIT AU TITRE DES MH COMMUNE D'AINCOURT - DPT DU VAL D'OISE	MAÎTRE D'OEUVRE : <b>Arch-R</b> <small>Riccardo GIORDANO          Architecte en chef des Monuments Historiques G3          21 boulevard de la Reine          78000 Versailles          agence@arch-r.fr / 01.81.73.10.30          www.arch-r.fr</small>
---	---	---

<b>PERMIS DE CONSTRUIRE</b> <b>PC9.3. OUVRAGES À DÉPOSER</b> TROISIÈME ÉTAGE BÂTIMENT B (EST)	ZONE	NIVEAU	N°	IND.	DATE :JUIL.2021	PC
	<b>B</b>	<b>R+3</b>	PC9.3 .23	<b>0</b>	ÉCH.: 1/200	
						tms_pc_arch-r_mep_pc9-3-dep.pl.dwg

bord page précédente

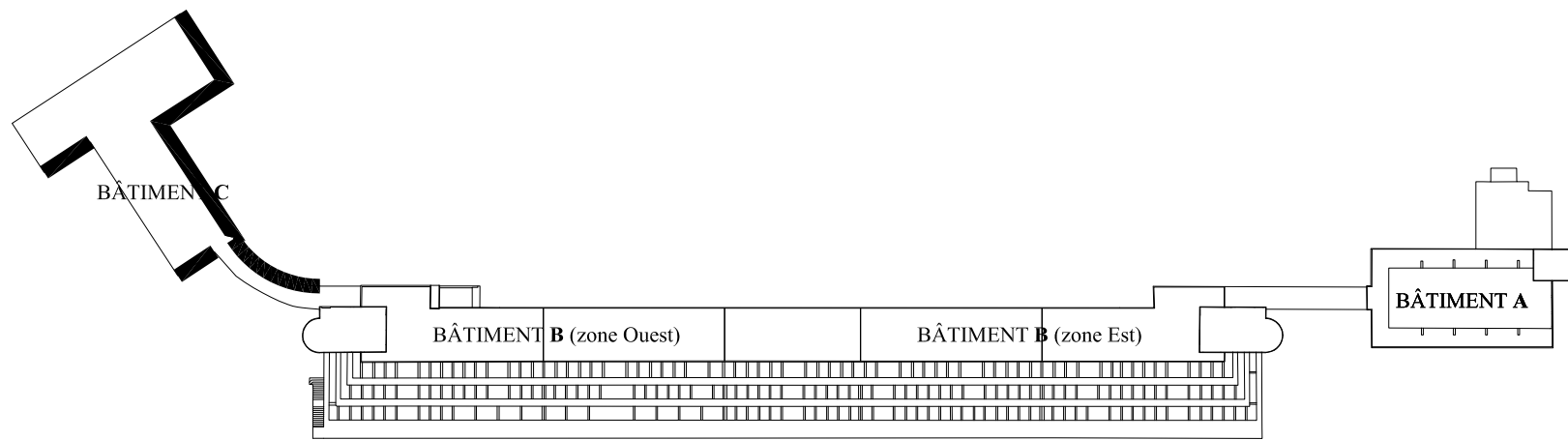

**LÉGENDE**

- OUVRAGE À DÉPOSER / DISPOSITION NON CONSERVÉE
- DÉPOSE / PERCEMENT À CRÉER
- MODIFICATION NIVELLEMENT
- DÉPOSE SANS RÉEMPLOI DE L'OUVRAGE

REPÉRAGE EN PLAN

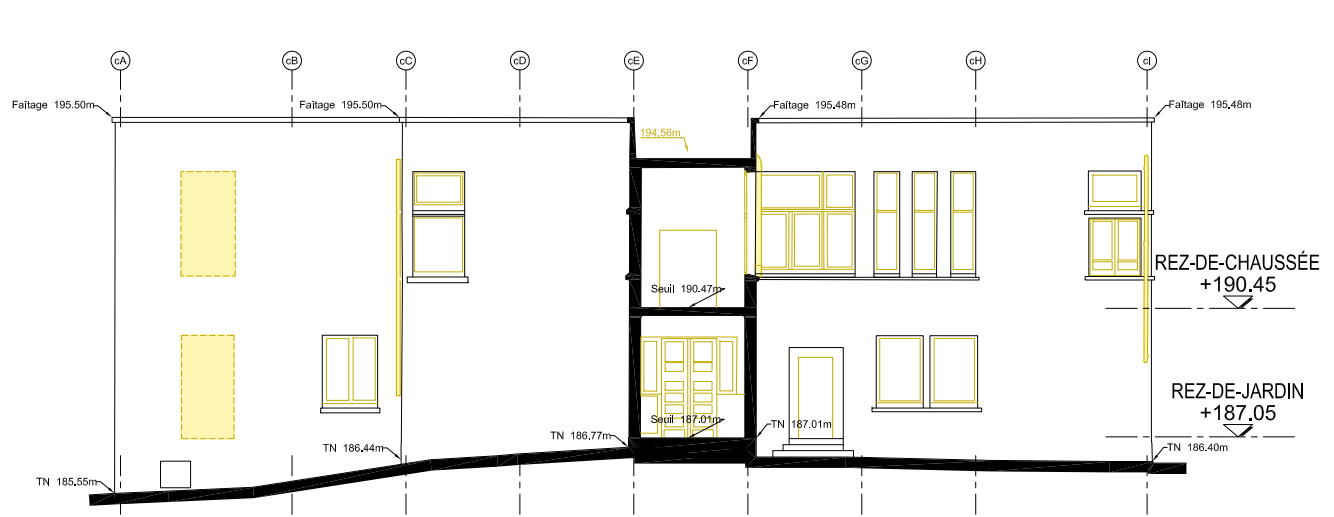

ÉLÉVATION EST BÂTIMENT C

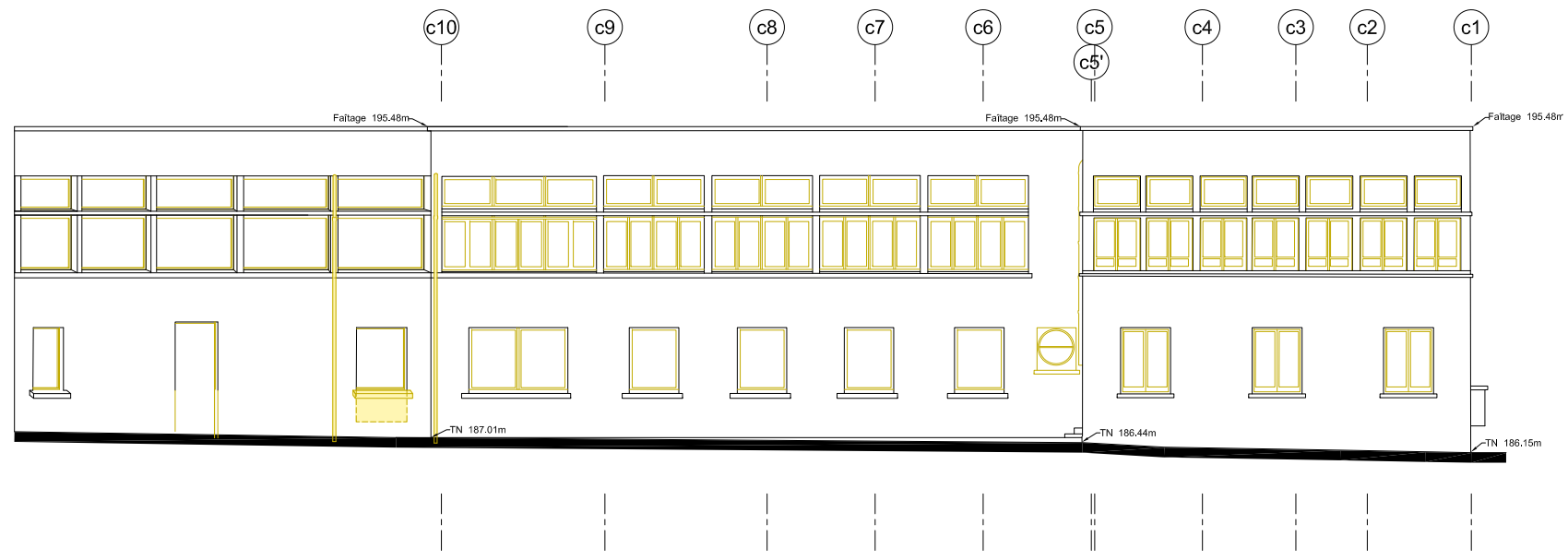

ÉLÉVATION NORD BÂTIMENT C

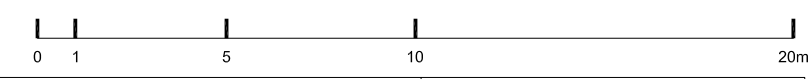

<p>MAÎTRE D'OUVRAGE :</p> <p><b>ASL PAVILLON DES TAMARIS</b></p> <p>CS 41022 33074 BORDEAUX CEDEX</p>	<p><b>PAVILLON DES TAMARIS</b></p> <p>IMMEUBLE INSCRIT AU TITRE DES MH COMMUNE D'AINCOURT - DPT DU VAL D'OISE</p>	<p>MAÎTRE D'OEUVRE :</p> <p><b>Arch-R</b> <small>Riccardo GIORDANO Architecte en chef des Monuments Historiques</small></p> <p><small>21 boulevard de la Reine 78000 Versailles agence@arch-r.fr / 01.81.73.10.30 www.arch-r.fr</small></p>
---	---	---

<p><b>PERMIS DE CONSTRUIRE</b></p> <p><b>PC9.3. OUVRAGES À DÉPOSER</b></p> <p>EXISTANT / ÉLÉVATIONS NORD ET EST BÂT.C</p>	ZONE	NIVEAU	N°	IND.	DATE : JUIL. 2021	<b>PC</b>
	<b>C</b>	<b>TN</b>	PC9.3 .24	<b>0</b>	ÉCH.: 1/200	
<p>tms_pc_arch-r_mep pc9-3-dep fac.dwg</p>						



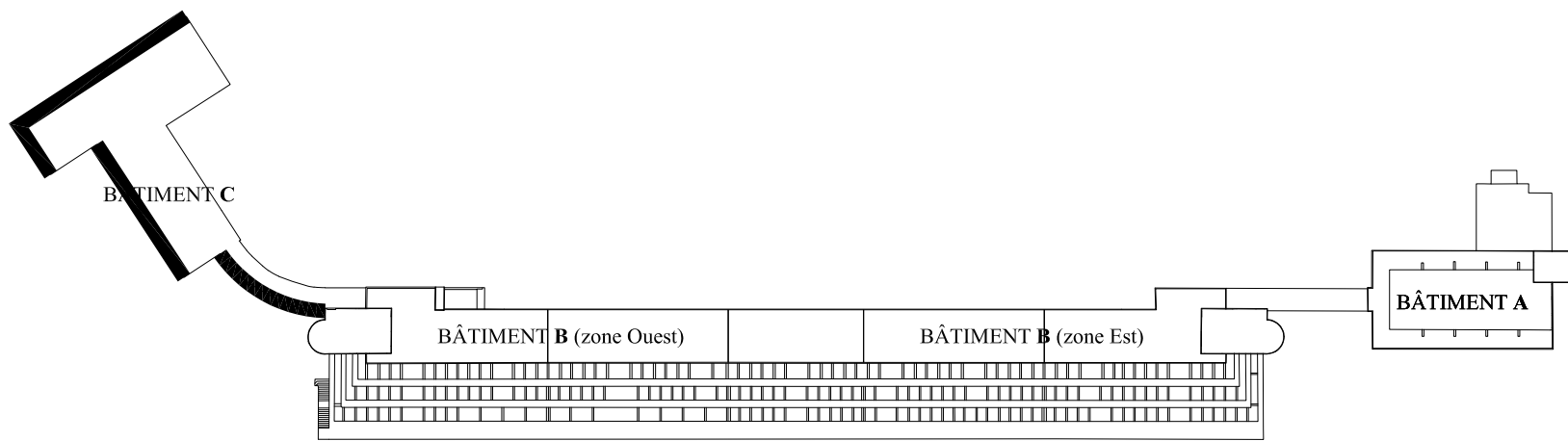

REPÉRAGE EN PLAN

**LÉGENDE**

- OUVRAGE À DÉPOSER / DISPOSITION NON CONSERVÉE
- DÉPOSE / PERCEMENT À CRÉER
- MODIFICATION NIVELLEMENT
- DÉPOSE SANS RÉEMPLOI DE L'OUVRAGE

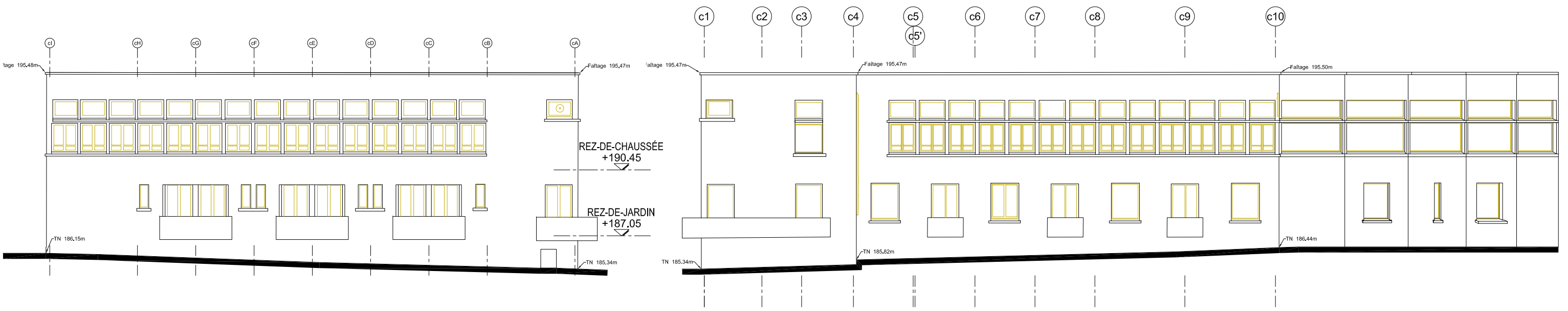

ÉLEVATION OUEST BÂTIMENT C

ÉLEVATION SUD BÂTIMENT C

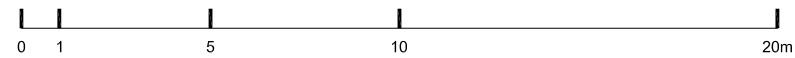

<p>MAÎTRE D'OUVRAGE :</p> <p><b>ASL PAVILLON DES TAMARIS</b></p> <p>CS 41022 33074 BORDEAUX CEDEX</p>	<p><b>PAVILLON DES TAMARIS</b></p> <p>IMMEUBLE INSCRIT AU TITRE DES MH</p> <p>COMMUNE D'AINCOURT - DPT DU VAL D'OISE</p>	<p>MAÎTRE D'OEUVRE :</p> <p><b>Arch-R</b> <small>Riccardo GIORDANO Architecte en chef des Monuments Historiques</small></p> <p><small>21 boulevard de la Reine 78000 Versailles agnes@arch-r.fr / 01.84.73.10.30 www.arch-r.fr</small></p>
---	--	--

<p><b>PERMIS DE CONSTRUIRE</b></p> <p><b>PC9.3. OUVRAGES À DÉPOSER</b></p> <p>EXISTANT / ÉLEVATIONS SUD ET OUEST BÂT.C</p>	ZONE	NIVEAU	N°	IND.	DATE : JUIL. 2021	<b>PC</b>
	<b>C</b>	<b>TN</b>	PC9.3 .25	<b>0</b>	ÉCH.: 1/200	

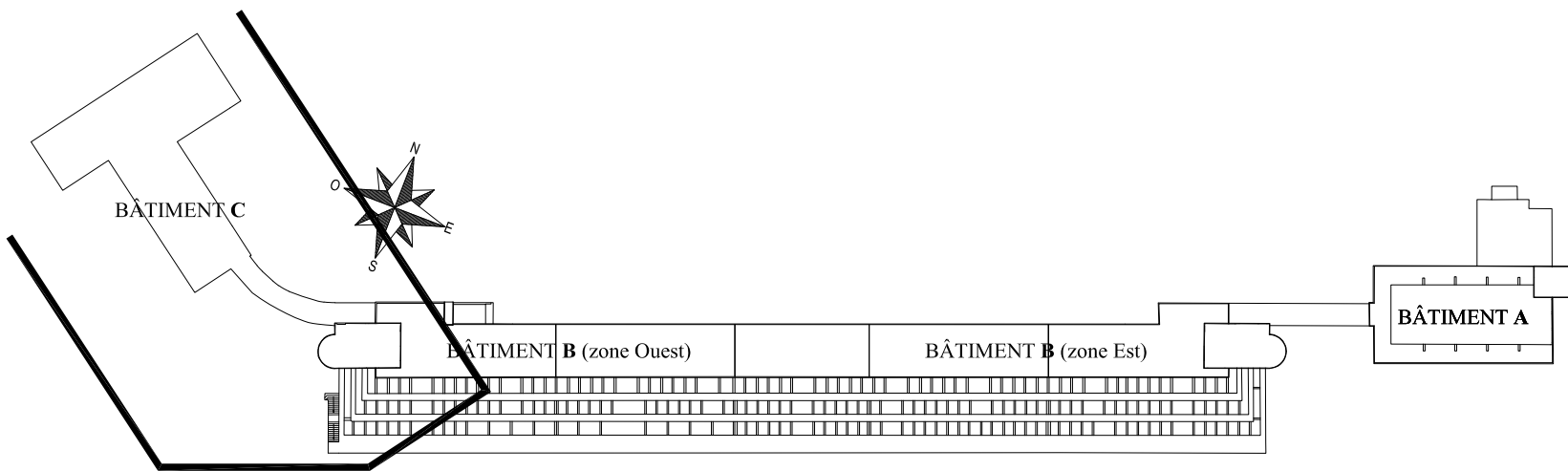

REPÉRAGE EN PLAN

**LÉGENDE**

C.40  
HALL D'ENTRÉE IDENTIFICATION, NATURE ET SURFACE DU LOCAL  
69.6 m<sup>2</sup>

■ OUVRAGE À DÉPOSER

▨ REVÊTEMENT DE SOL ET CHAPE NON CONSERVÉS

▩ DÉPÔSE DE MASSIF / ARASEMENT / NIVELLEMENT

⚡ TRÉMIE / FRANCHISSEMENT GAINE TECHNIQUE

ⓓ DÉPÔSE SANS RÉEMPLOI DE L'OUVRAGE

LOCALISATION DES MATÉRIEAUX DE PAREMENT DES SOLS INTÉRIEURS

■ SOL GRANITO

▨ DALLAGE CIMENT

■ AUTRE NATURE DE SOL

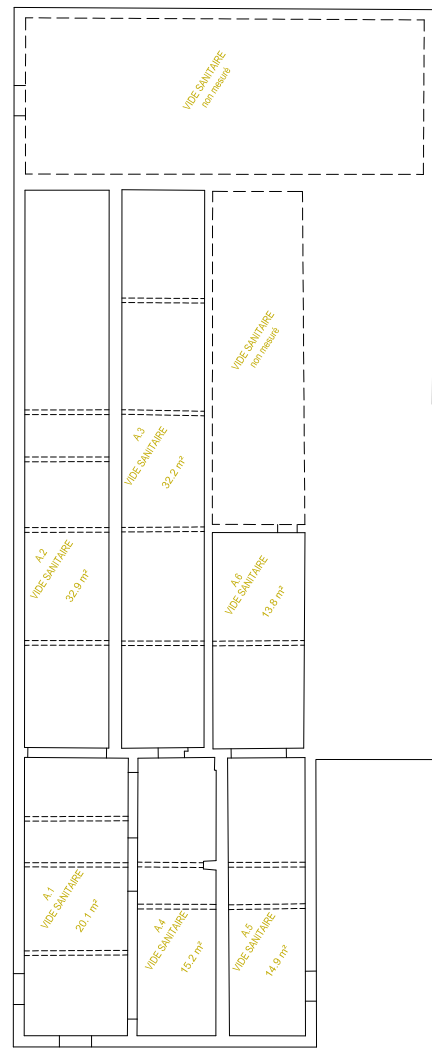

PLAN DU VIDE SANITAIRE

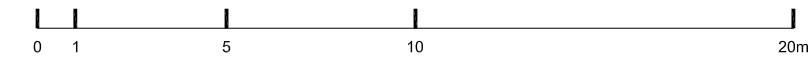
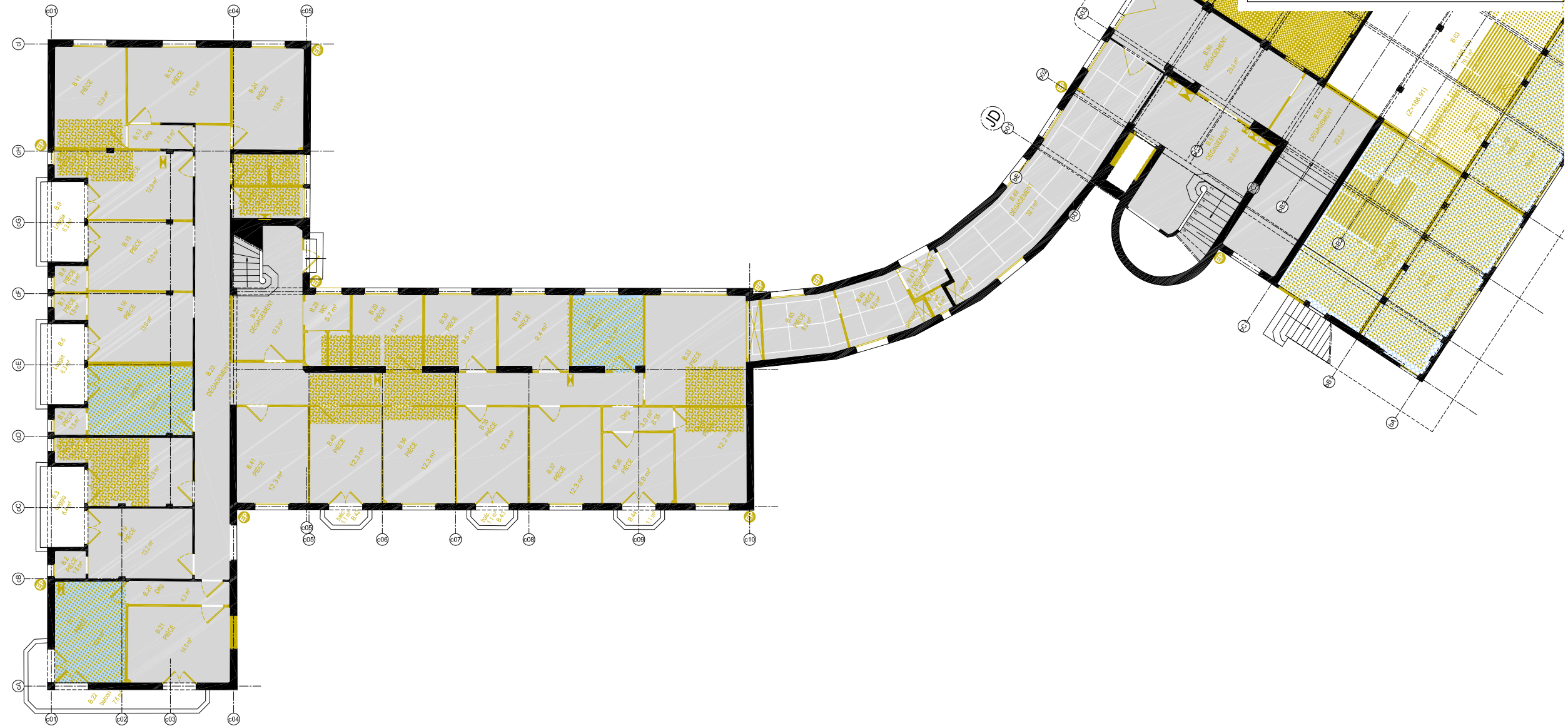

MAÎTRE D'OUVRAGE :	<b>PAVILLON DES TAMARIS</b>	MAÎTRE D'OEUVRE :
ASL PAVILLON DES TAMARIS	IMMEUBLE INSCRIT AU TITRE DES MH	<b>Arch-R</b> Riccardo GIORDANO
CS 41022	COMMUNE D'AINCOURT - DPT DU VAL D'OISE	Architecte en chef des Monuments Historiques G.I.
33074 BORDEAUX CEDEX		21 boulevard de la Reine
		78000 Versailles
		agnes@arch-r.fr / 01.81.73.10.30
		www.arch-r.fr

<b>PERMIS DE CONSTRUIRE</b> PC9.3. OUVRAGES À DÉPOSER REZ-DE-JARDIN BÂTIMENT C	ZONE	NIVEAU	N°	IND.	DATE :JUIL.2021	PC
	C	RDJ	PC9.3 .26	0	ÉCH.: 1/200	
					tmrs_pc_arch-r_mep_pc9-3-dep.pl.dwg	

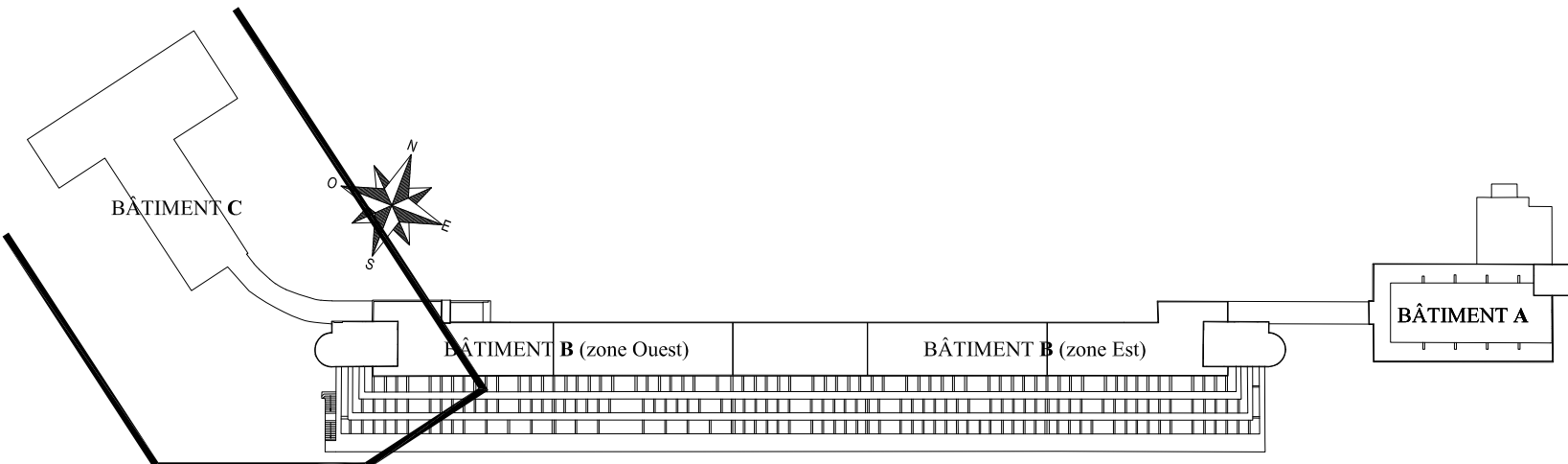

REPÉRAGE EN PLAN

**LÉGENDE**

- C.40 HALL D'ENTRÉE IDENTIFICATION, NATURE ET SURFACE DU LOCAL  
69.6 m<sup>2</sup>
- OUVRAGE À DÉPOSER
- REVÊTEMENT DE SOL ET CHAPE NON CONSERVÉS
- DÉPOSE DE MASSIF / ARASEMENT / NIVELLEMENT
- TRÉMIE / FRANCHISSEMENT GAINE TECHNIQUE
- D DÉPOSE SANS RÉEMPLOI DE L'OUVRAGE

LOCALISATION DES MATÉRIAUX DE PAREMENT DES SOLS INTÉRIEURS

- SOL GRANITO
- DALLAGE CIMENT
- AUTRE NATURE DE SOL

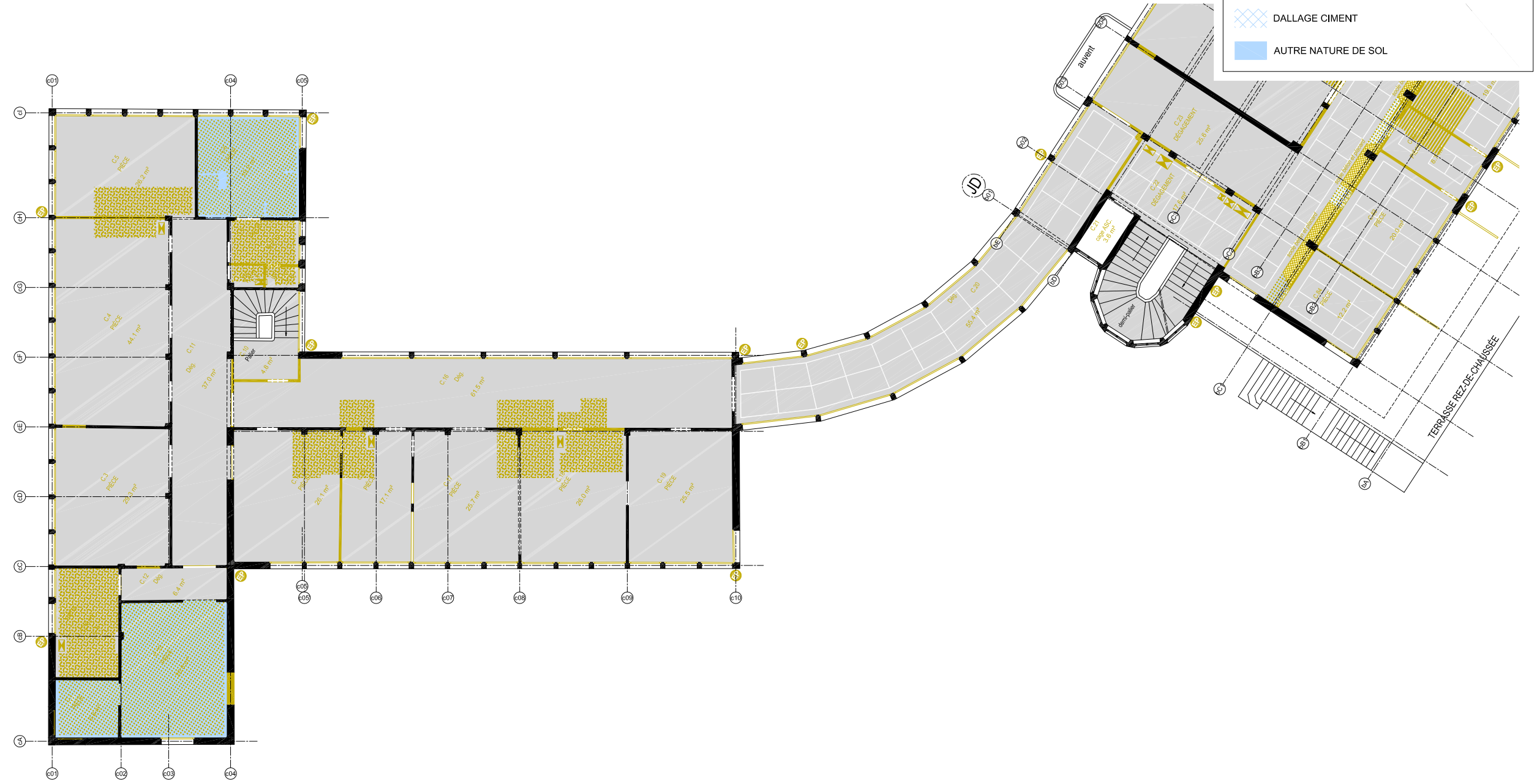

<p>MAÎTRE D'OUVRAGE :</p> <p><b>ASL PAVILLON DES TAMARIS</b></p> <p>CS 41022 33074 BORDEAUX CEDEX</p>	<p><b>PAVILLON DES TAMARIS</b></p> <p>IMMEUBLE INSCRIT AU TITRE DES MH COMMUNE D'AINCOURT - DPT DU VAL D'OISE</p>	<p>MAÎTRE D'OEUVRE :</p> <p><b>Arch-R</b> <small>Riccardo GIORDANO Architecte en chef des Monuments Historiques G3</small></p> <p><small>21 boulevard de la Reine 78000 Versailles agnes@arch-r.fr / 01.81.73.10.30 www.arch-r.fr</small></p>
---	---	---

<p><b>PERMIS DE CONSTRUIRE</b></p> <p><b>PC9.3. OUVRAGES À DÉPOSER</b></p> <p>REZ-DE-CHAUSSÉE BÂTIMENT C</p>	ZONE	NIVEAU	N°	IND.	DATE :JUIL.2021	<b>PC</b>
	C	RDC	PC9.3 .27	0	ÉCH.: 1/200	
						tmrs_pc_arch-r_mep pc9-3-dep pl.dwg