

ÉLÉVATION ANGLE SUD-OUEST

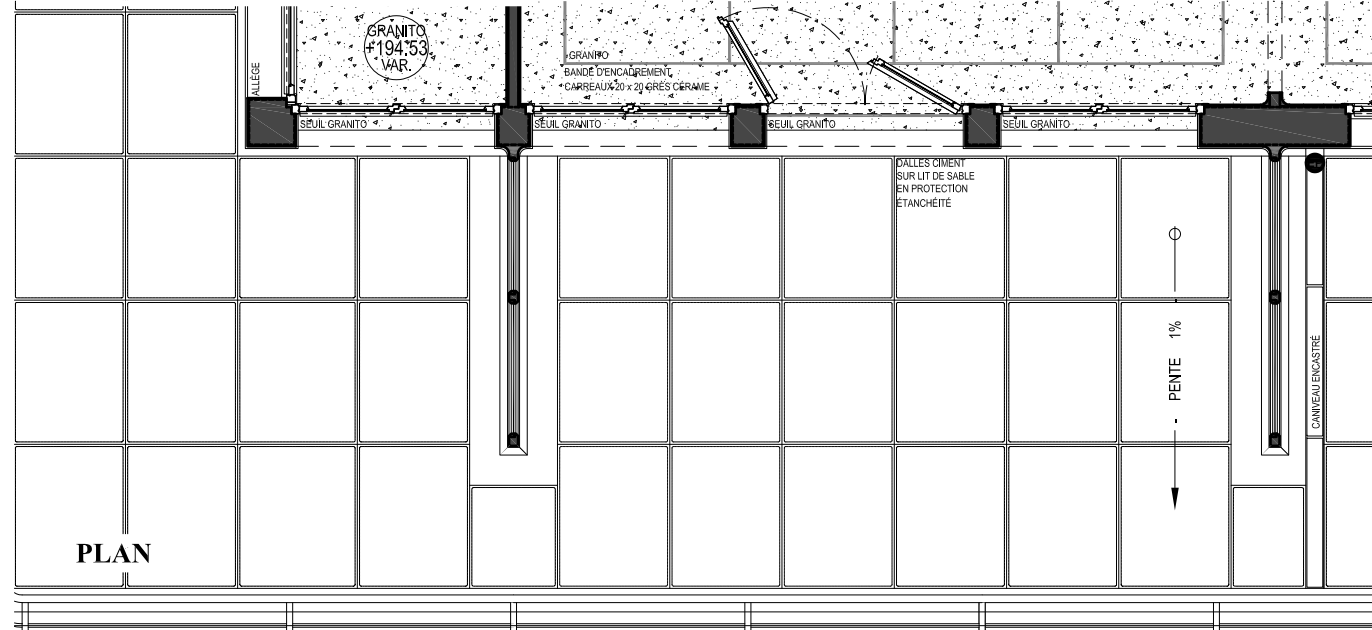

PLAN

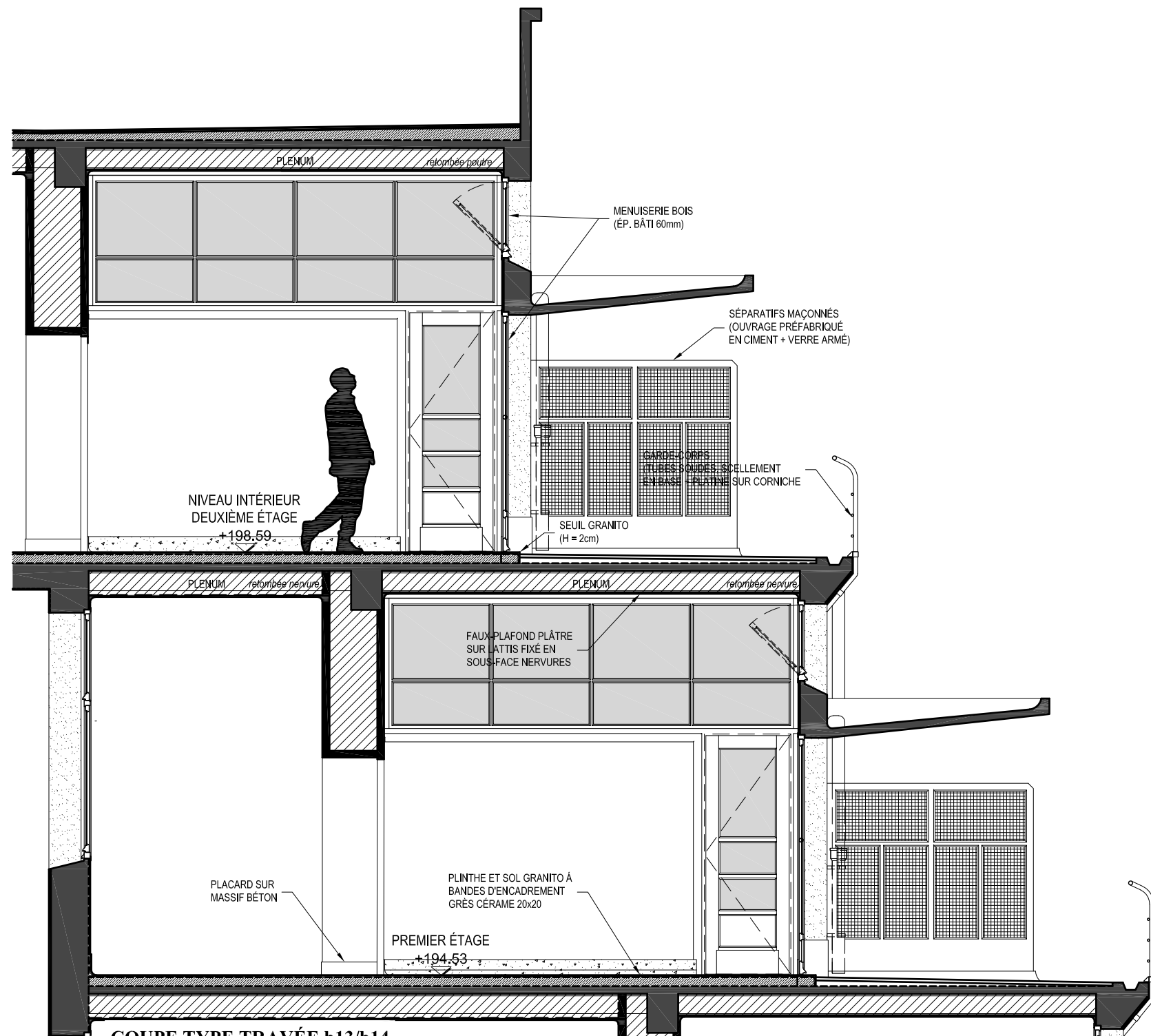

COUPE TYPE TRAVÉE b13/b14

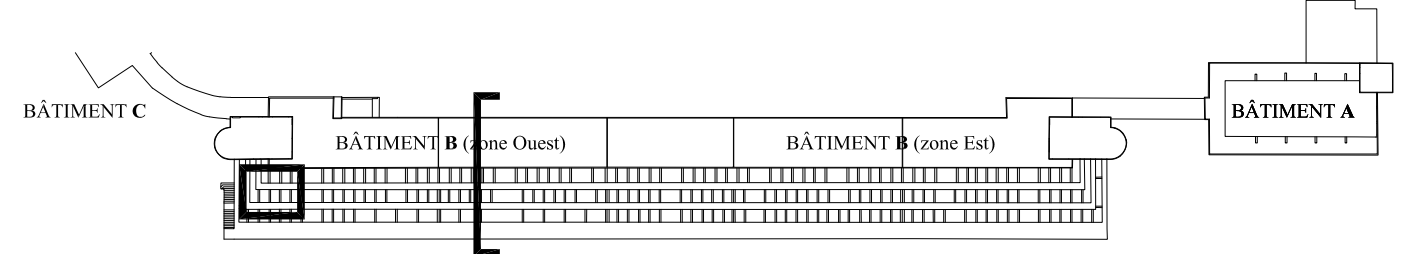

REPÉRAGE EN PLAN



| | | | | | | |
|--|--|---|--------------------|------------------|--------------------------------|---|
| MAÎTRE D'OUVRAGE : ASL PAVILLON DES TAMARIS CS 41022 33074 BORDEAUX CEDEX | PAVILLON DES TAMARIS IMMEUBLE INSCRIT AU TITRE DES MH COMMUNE D'AINCOURT - VAL D'OISE | MAÎTRE D'OEUVRE : Arch-R Architectes - Urbanistes 10 rue de la République 63000 Clermont-Ferrand 04 71 42 11 11 | | | | |
| PERMIS DE CONSTRUIRE 9.5. DÉTAILS ARCHITECTURAUX ÉTAT EXISTANT : TRAVÉE TYPE SUD BÂTIMENT B | ZONE B | NIVEAU R+1 | N° PC9.5 .01 | IND. 0 | DATE : JUL. 2021 ÉCH.: 1/50 | PC tmrs_pc_arch-r_details.dwg |

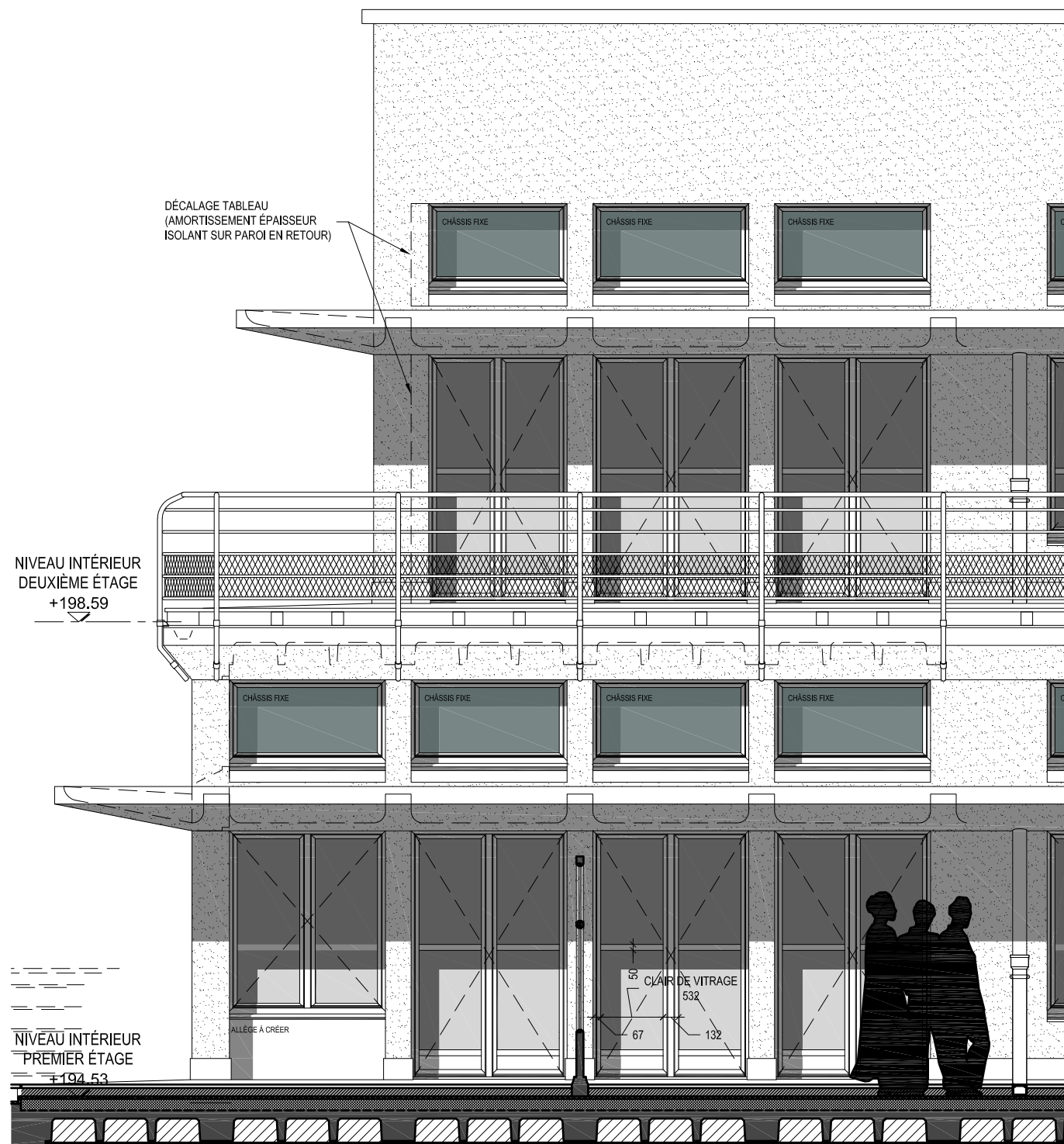

ÉLÉVATION ANGLE SUD-OUEST

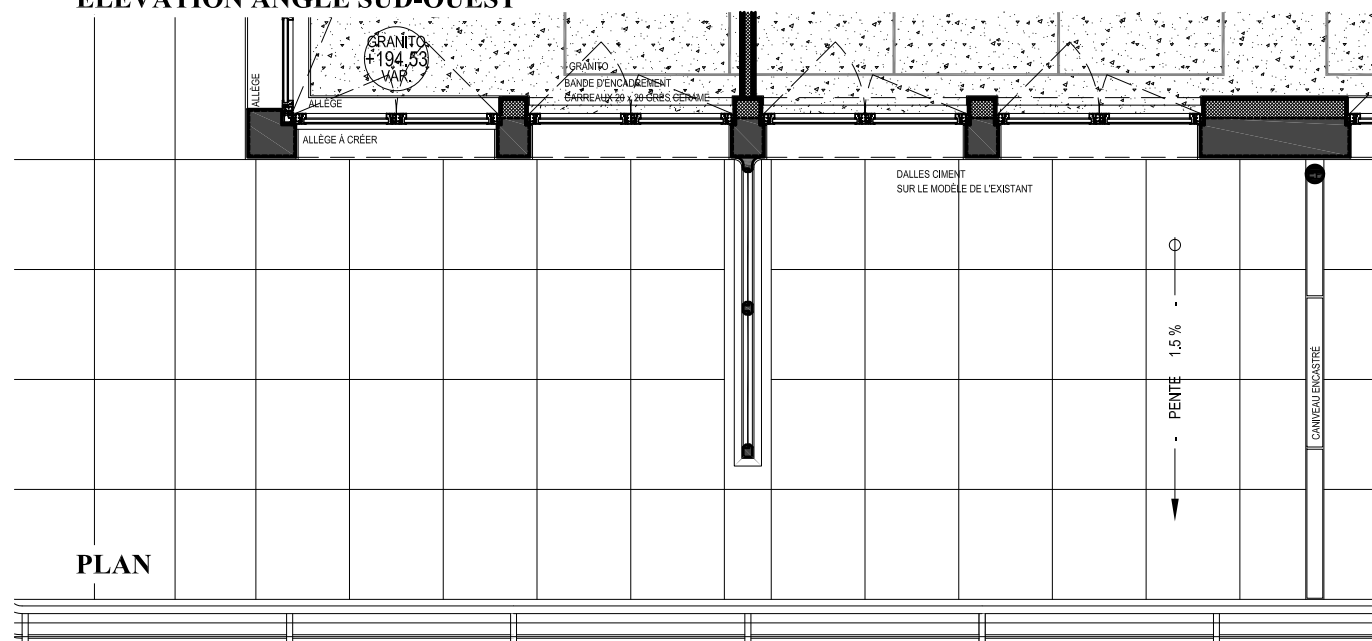

PLAN

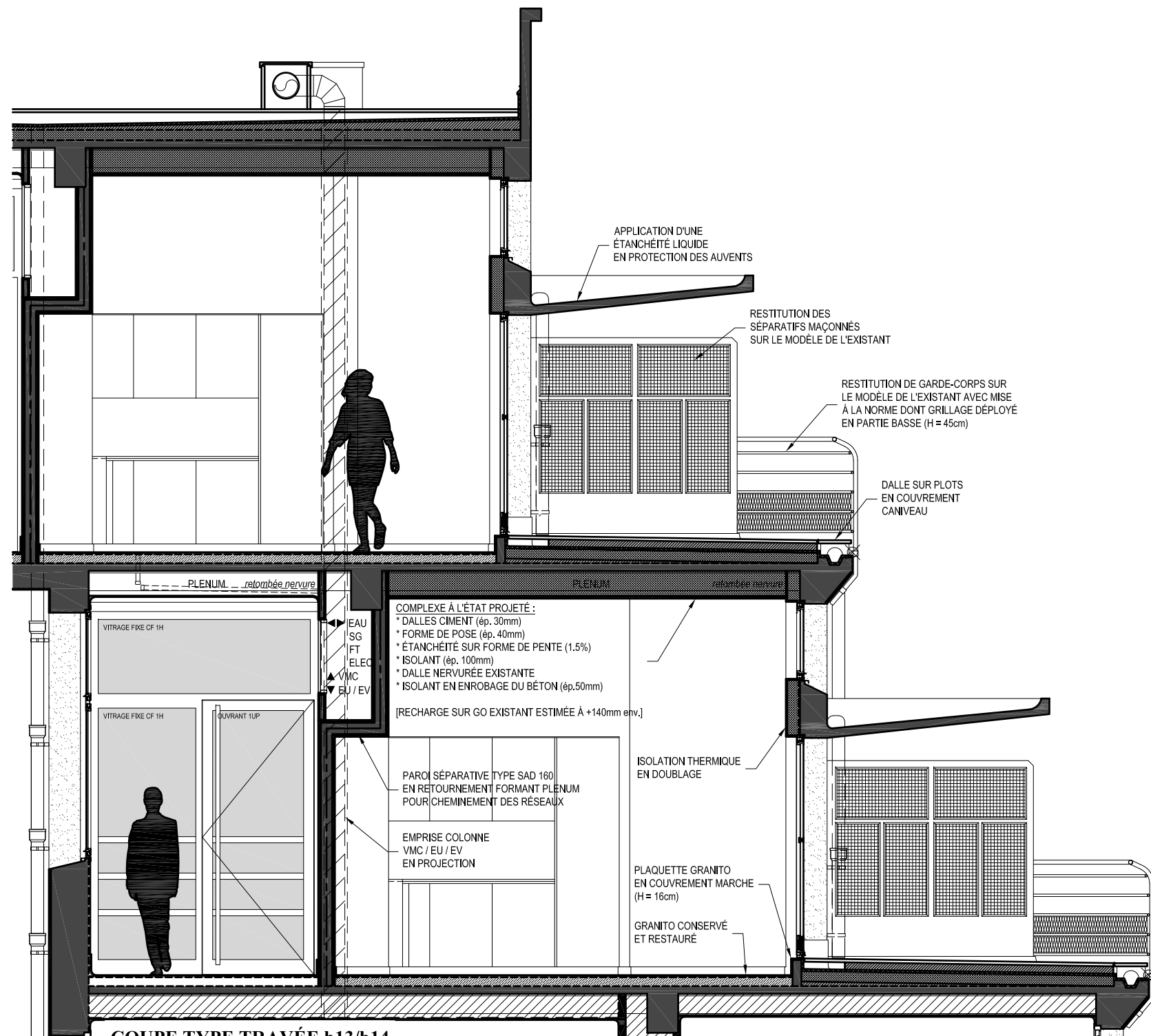

COUPE TYPE TRAVÉE b13/b14

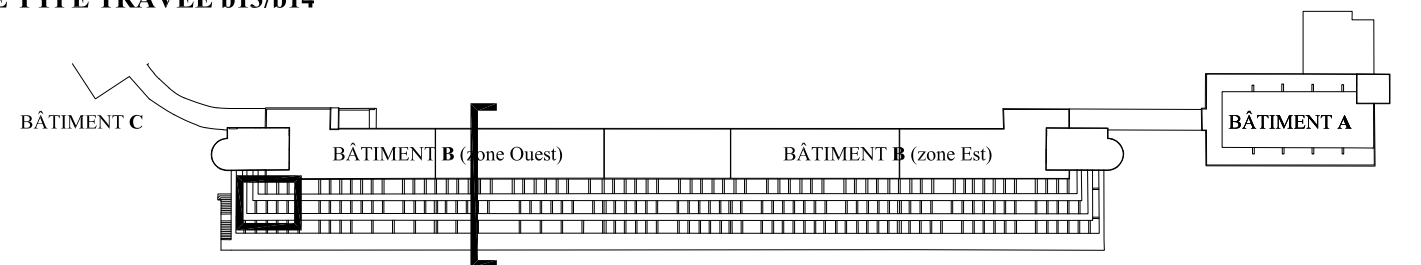

REPÉRAGE EN PLAN

| | | | | | | |
|---|--|---|--------------------|------------------|---------------------------------|---|
| MAÎTRE D'OUVRAGE : ASL PAVILLON DES TAMARIS CS 41022 33074 BORDEAUX CEDEX | PAVILLON DES TAMARIS IMMEUBLE INSCRIT AU TITRE DES MH COMMUNE D'AINCOURT - VAL D'OISE | MAÎTRE D'OEUVRE : Arch-R Architecte - Urbaniste 10 rue de la République 63000 Clermont-Ferrand 04 71 42 11 11 | | | | |
| PERMIS DE CONSTRUIRE 9.5. DÉTAILS ARCHITECTURAUX ÉTAT PROJETÉ : TRAVÉE TYPE SUD BÂTIMENT B | ZONE B | NIVEAU R+1 | N° PC9.5 .02 | IND. 0 | DATE : JUIL. 2021 ÉCH.: 1/50 | PC tmrs_pc_arch-r_details.dwg |

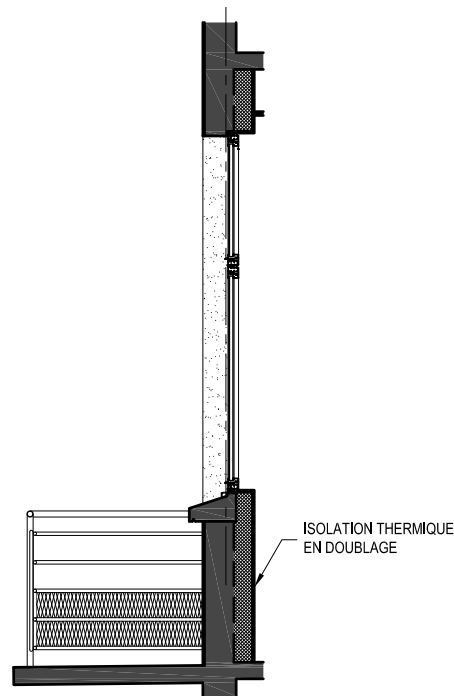

COUPE SUR CHÂSSIS LATÉRAL

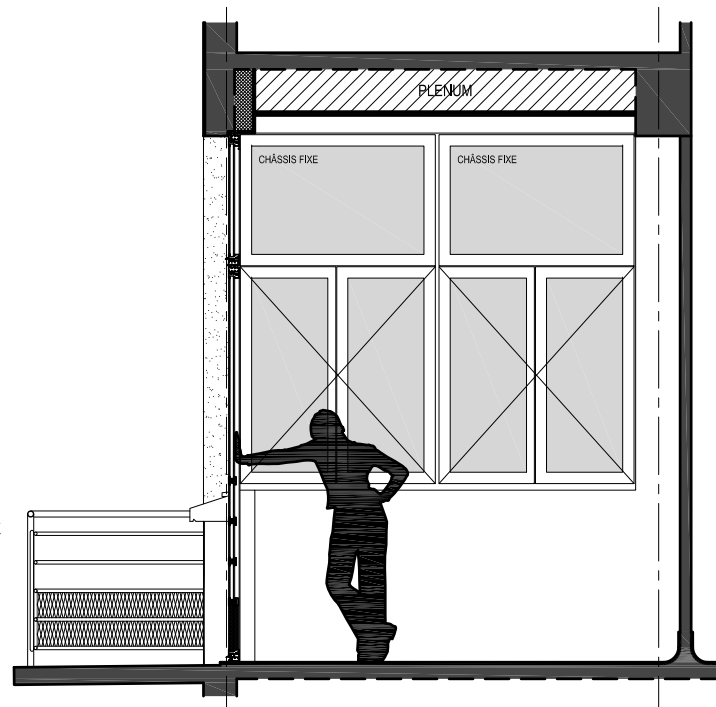

COUPE SUR BALCON ET PORTE-FENÊTRE

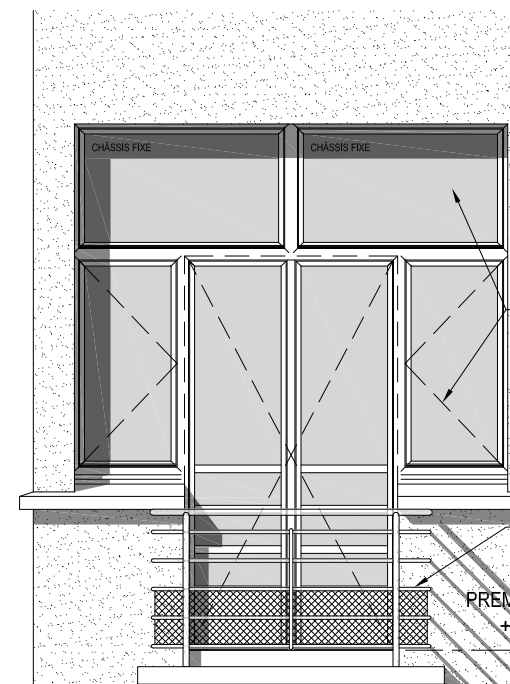

ÉLÉVATION NORD SUR VOIE NORD

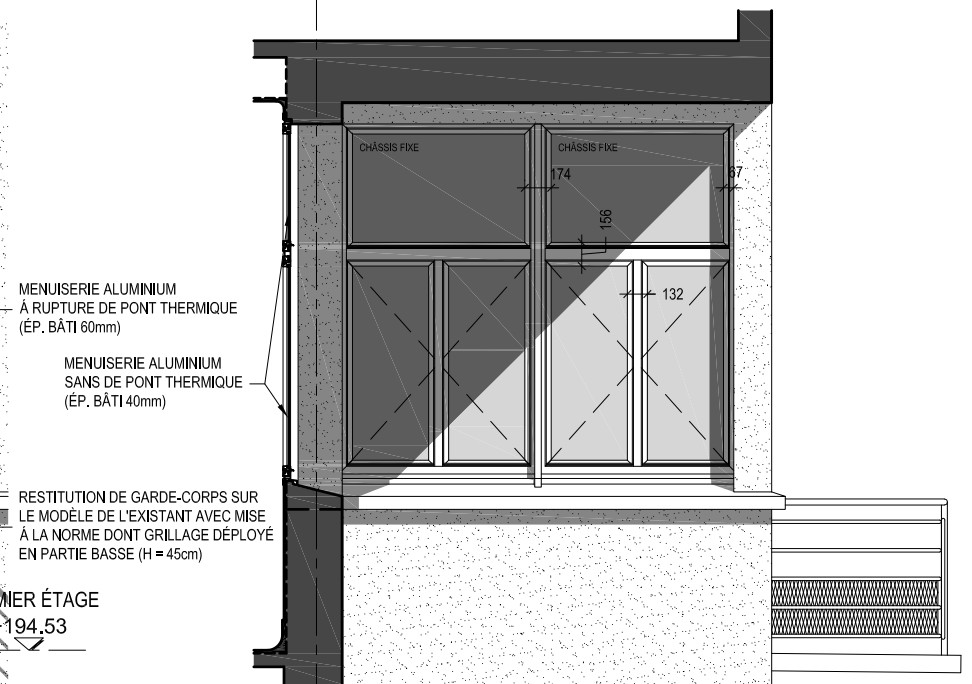

ÉLÉVATION EST SUR PRÉAU NORD

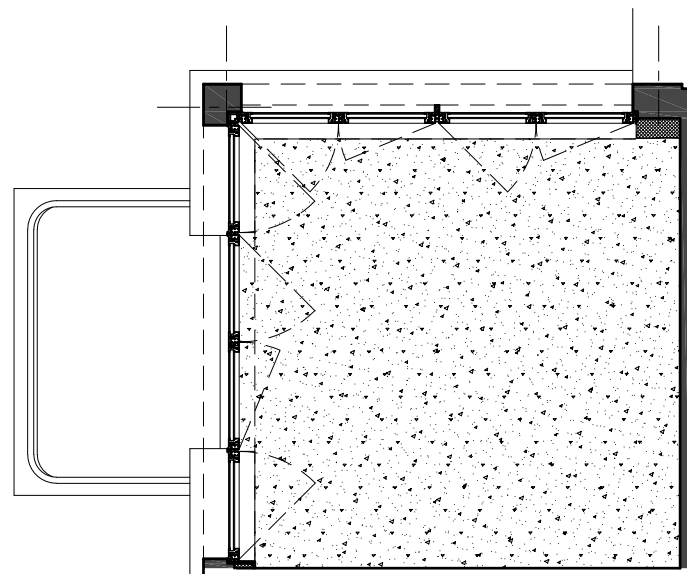

PLAN

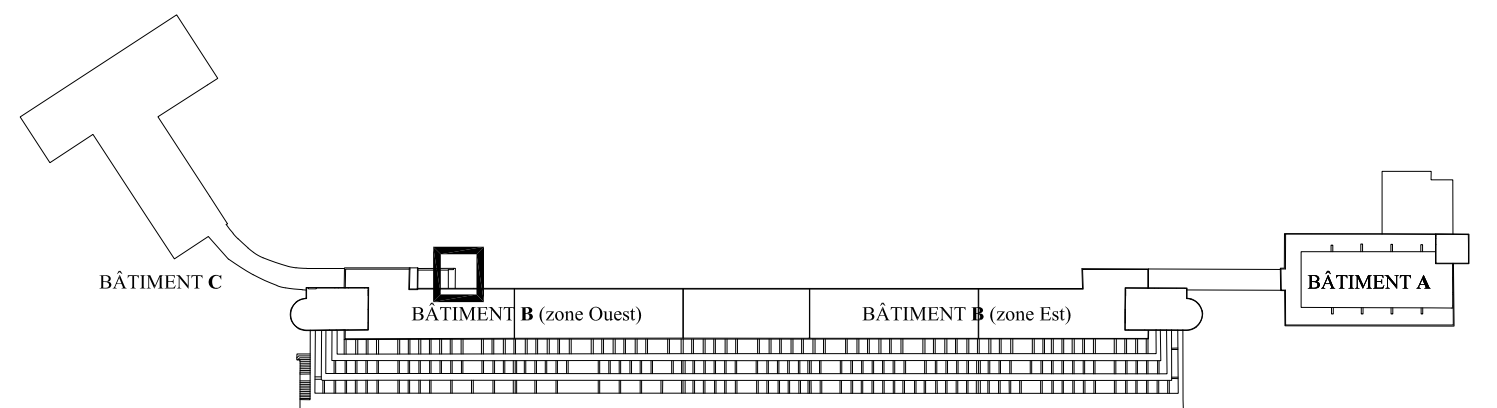

REPÉRAGE EN PLAN



| | | |
|--|--|---|
| MAÎTRE D'OUVRAGE : ASL PAVILLON DES TAMARIS CS 41022 33074 BORDEAUX CEDEX | PAVILLON DES TAMARIS IMMEUBLE INSCRIT AU TITRE DES MH COMMUNE D'AINCOURT - VAL D'OISE | MAÎTRE D'OEUVRE : Arch-R Bureau CRIFA/NOY Architectes en Art et en Métier 100000 Bordeaux 05 57 00 00 00 www.arch-r.fr |
|--|--|---|

| | | | | | | |
|---|------|--------|--------------|------|-------------------|----|
| PERMIS DE CONSTRUIRE 9.5. DÉTAILS ARCHITECTURAUX ÉTAT PROJETÉ : TRAVÉE TYPE NORD BÂTIMENT B | ZONE | NIVEAU | N° | IND. | DATE : JUIL. 2021 | PC |
| | B | R+1 | PC9,5 .04 | 0 | ÉCH.: 1/50 | |
| tmrs_pc_arch-r_details.dwg | | | | | | |