

VUE AÉRIENNE

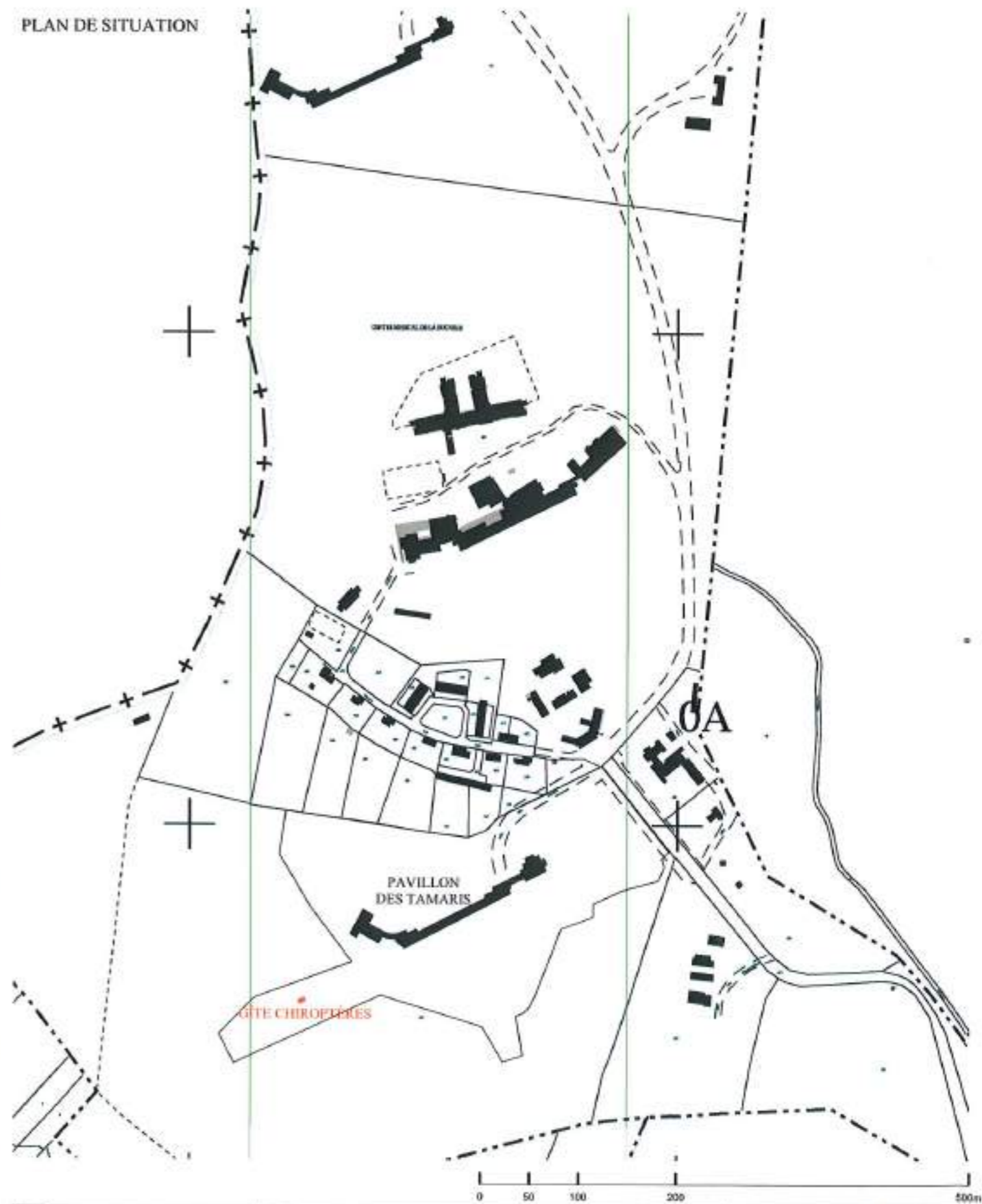

PLAN DE SITUATION



MAÎTRE D'OUVRAGE : ASL PAVILLON DES TAMARIS CS 41022 33074 BORDEAUX CEDEX		PAVILLON DES TAMARIS COMMUNE D'AINCOURT - DPT DU VAL D'OISE CONSTRUCTION D'UN GÎTE À CHIOPTIÈRES			MAÎTRE D'OEUVRE : Arch-R <small>Architectes - Bordeaux</small>		
PERMIS DE CONSTRUIRE PCI. PLAN DE SITUATION VUE AÉRIENNE ET PLAN DE SITUATION DU TERRAIN		ZONE TZ	NIVEAU TN	N° 01	IND. 0	DATE: JUIL. 2021 ÉCHELLE: 1/5000 <small>gitechiop_pc_arch-r_pl.dwg</small>	PC



MAÎTRE D'OUVRAGE :
 ASE PAVILLON DES TAMARIS
 CS 41022
 33074 BORDEAUX CEDEX

PAVILLON DES TAMARIS
 COMMUNE D'AINCOURT - DPT DU VAL D'OISE
 CONSTRUCTION D'UN GÎTE À CHIROPÈRES

MAÎTRE D'OEUVRE :
Arch-R
Architectes - Urbanistes

PERMIS DE CONSTRUIRE
 PC2. PLAN MASSE
 PLAN MASSE ÉTAT EXISTANT

ZONE	NIVEAU	N°	IND.	DATE	PC
TZ	TN	02.1	0	JUIL. 2021 ECH: 1/1000	PC

gicélin_pc_arch-r_pl masse.dwg



MAÎTRE D'OUVRAGE: ASL PAVILLON DES TAMARIS CS 41022 33074 BORDEAUX CEDEX	PAVILLON DES TAMARIS COMMUNE D'AINCOURT - DPT DU VAL D'OISE CONSTRUCTION D'UN GÎTE À CHIROPTÈRES	MAÎTRE D'OEUVRE: Arch-R <small>Architecte - Urbaniste - Paysagiste</small> 
---	---	--

PERMIS DE CONSTRUIRE PC2. PLAN MASSE PLAN MASSE ÉTAT PROJETÉ	ZONE	NIVEAU	N°	IND.	DATE: JUIL. 2021 ECL: 1/1000	PC
	TZ	TN	02.2	0	gitechim_pc_arche_pl masse.dwg	

LOCALISATION

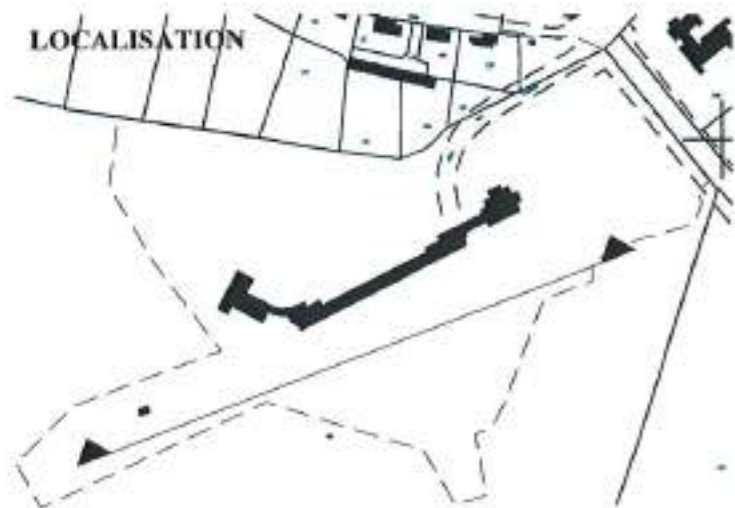

COUPE LONGITUDINALE
ÉCH. : 1/1000

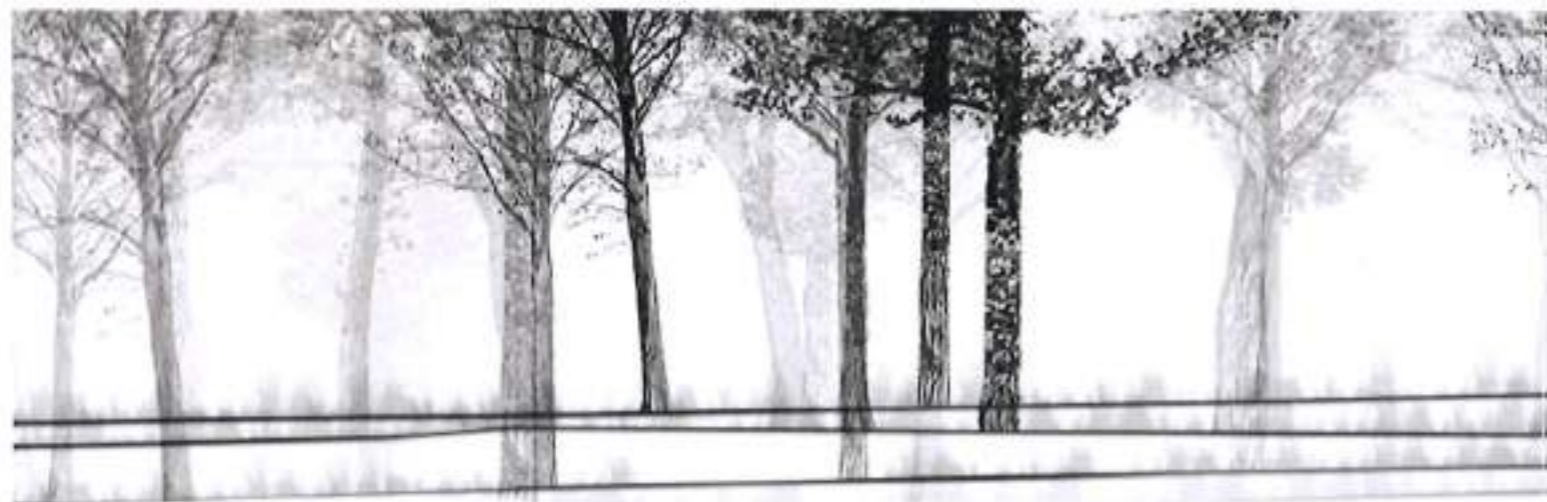

ZONE DE CLAIRIÈRE
ABSENCE DE CONSTRUCTION

COUPE LONGITUDINALE
ÉCH. : 1/100



ZONE DE CLAIRIÈRE
ABSENCE DE CONSTRUCTION

COUPE TRANSVERSALE
ÉCH. : 1/100

MAÎTRE D'OUVRAGE : ASL PAVILLON DES TAMARIS CS 41022 33074 BORDEAUX CEDEX		PAVILLON DES TAMARIS COMMUNE D'AINCOURT - DPT DU VAL D'OISE CONSTRUCTION D'UN GÎTE À CHIROPÈRES			MAÎTRE D'ŒUVRE : Arch-R <small>Projet - Étude - Réalisation</small> <small>10 rue de la République - 95000 Clichy-sous-Bois</small> <small>Téléphone : 01 48 38 10 10</small> <small>www.arch-r.com</small>	
PERMIS DE CONSTRUIRE PC3. PLAN EN COUPE COUPES ÉTAT EXISTANT	ZONE	NIVEAU	N°	IND.	DATE : JUL. 2021	PC
	TZ	TN	03.1	0	ÉCH. : VBT.	
gitechier_pc_arch-r_pld.dwg						



REÇU le 14 FEV. 2022

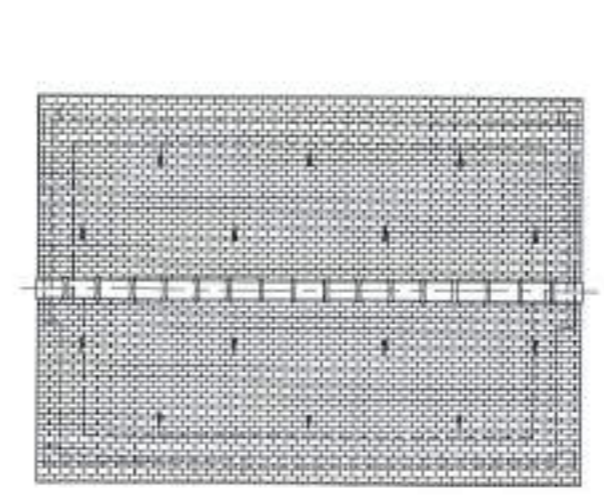
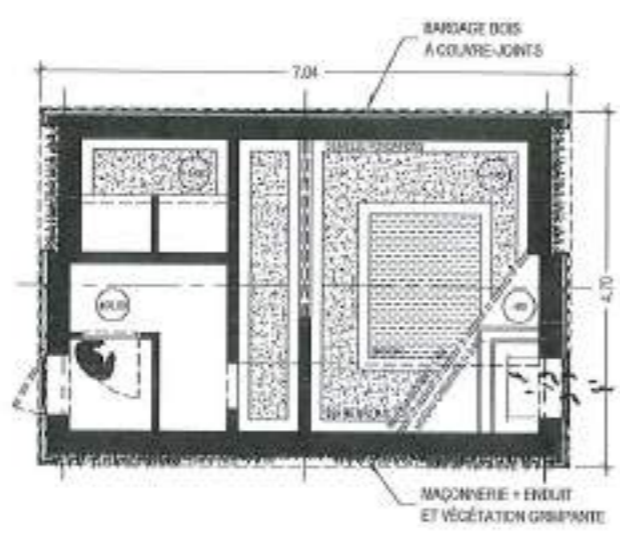
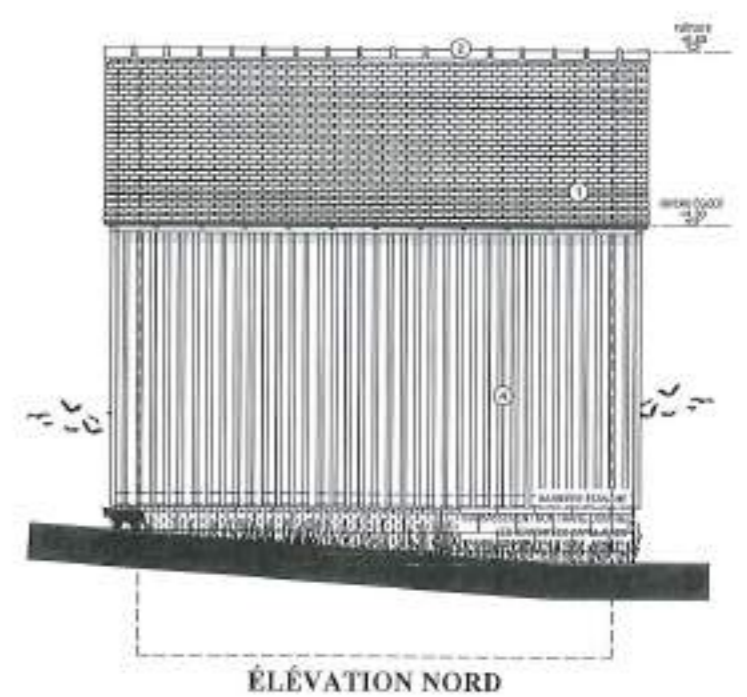
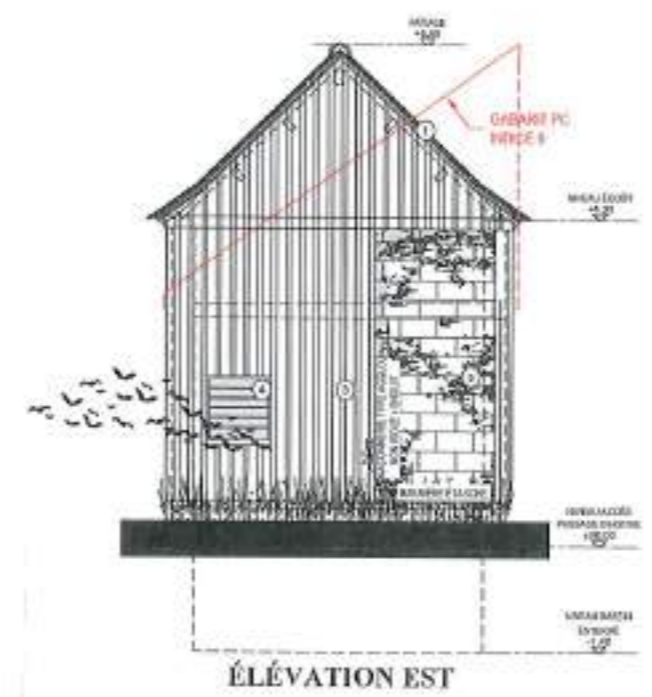
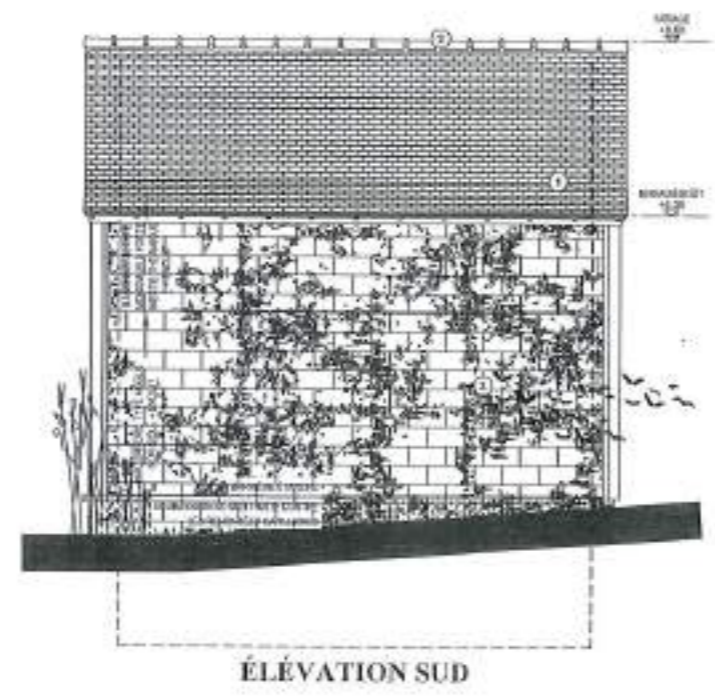
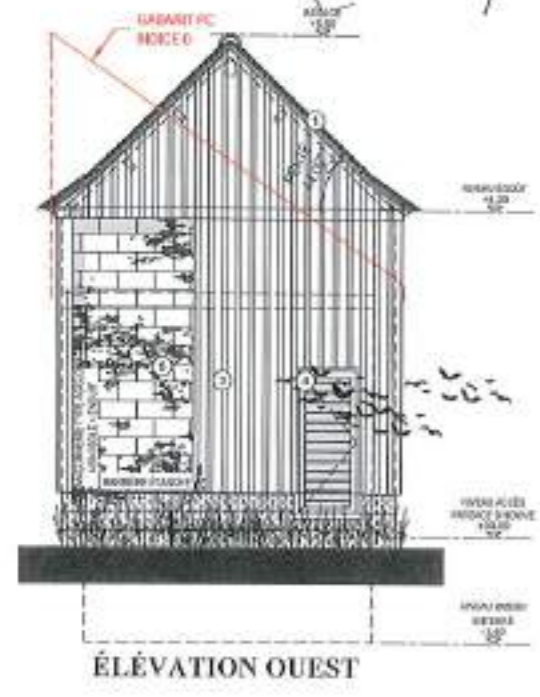

- LÉGENDE**
- ① TUILES PLATES DE TERRE: CUTE VIEILLES ET NUANCÉES EN POSE PANACHÉ, SUR LATTIS ET VOLIGES SUR CHARPENTE BOIS (CHEVRONS ET PANNES)
 - ② PÂTAGE À CRÊTES ET EMBARRURES
 - ③ BARDAGE BOIS, LAMES VERTICALES À COUVRE-JOINTS
 - ④ MAÇONNERIE DE BLOCS (AGGLO OU TERRE CUTE SELON LOCALISATION) + ENDUIT
 - ⑤ BENNEURIE : CAORE MÉTALLIQUE À BARRAUX HORIZONTAUX

VUE EN PLAN NIVEAU ± 0.00

PLAN DE COUVERTURE

MAÎTRE D'OUVRAGE : ASL PAVILLON DES TAMARIS CS 41022 33074 BORDEAUX CEDEX		PAVILLON DES TAMARIS COMMUNE D'AINCOURT - DPT DU VAL D'OISE CONSTRUCTION D'UN GÎTE À CHIROPTERES			MAÎTRE D'OUVRE : Arch-R <small>Architecte - Restaurateur</small>		
PIÈCES COMPLÉMENTAIRES PC PCS. PLAN DES FAÇADES ET DES TOITURES ÉLÉVATIONS ET PLANS		ZONE	NIVEAU	N°	IND.	DATE 07.01.2022	PC
		TZ	TN	05	A	ECH. 1/100	
							gite01ro_pc2_archr_pl00g

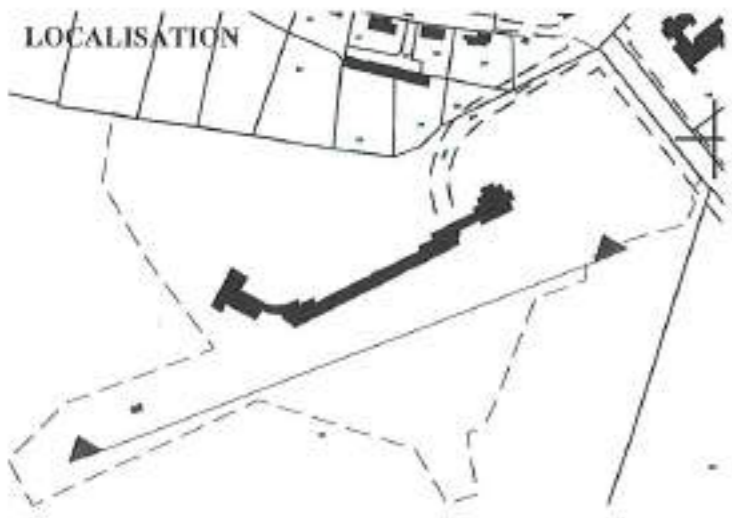

REÇU le 14 FEV. 2022



COUPE LONGITUDINALE
ÉCH. : 1/1000

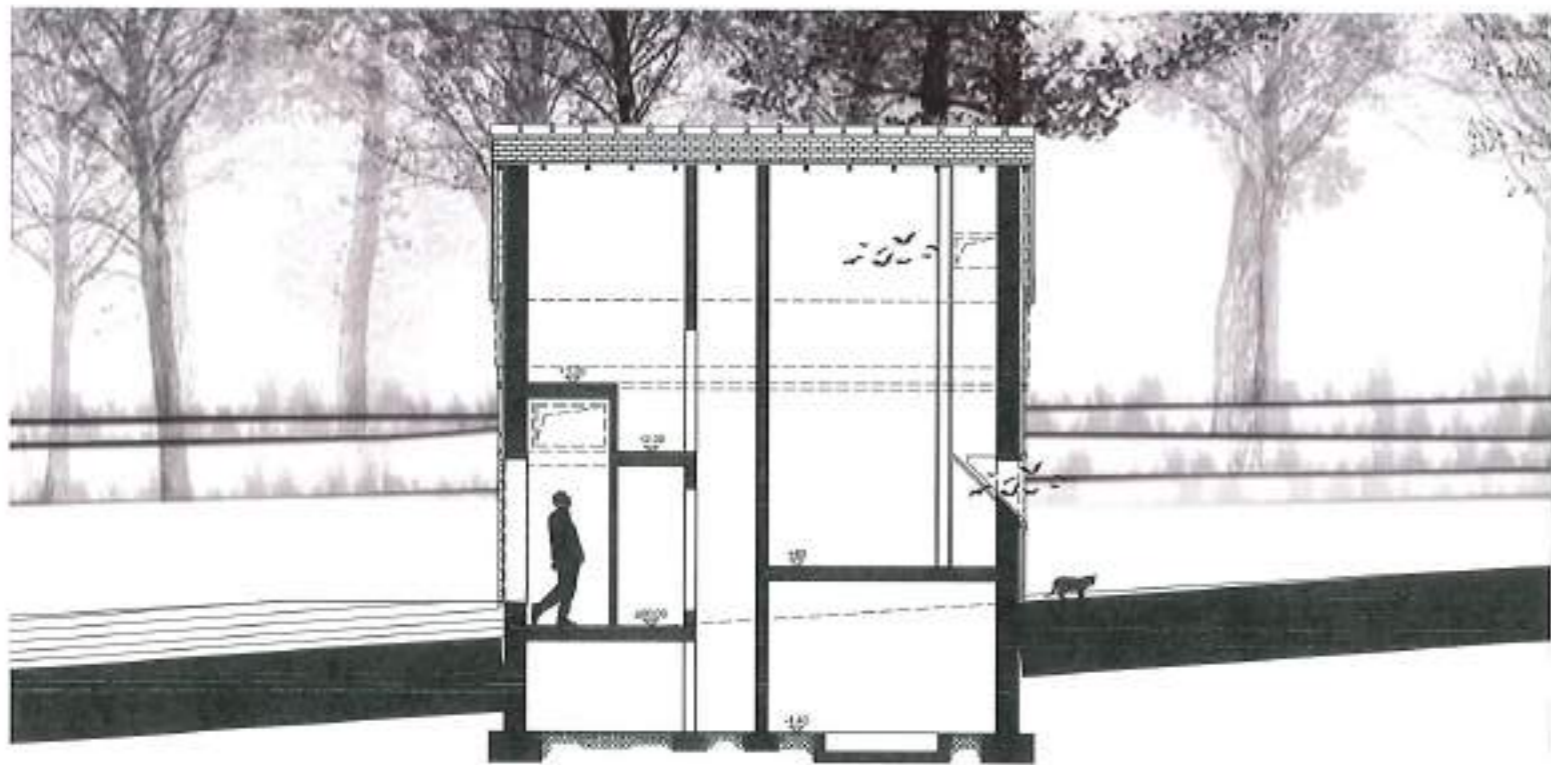

COUPE LONGITUDINALE
ÉCH. : 1/100

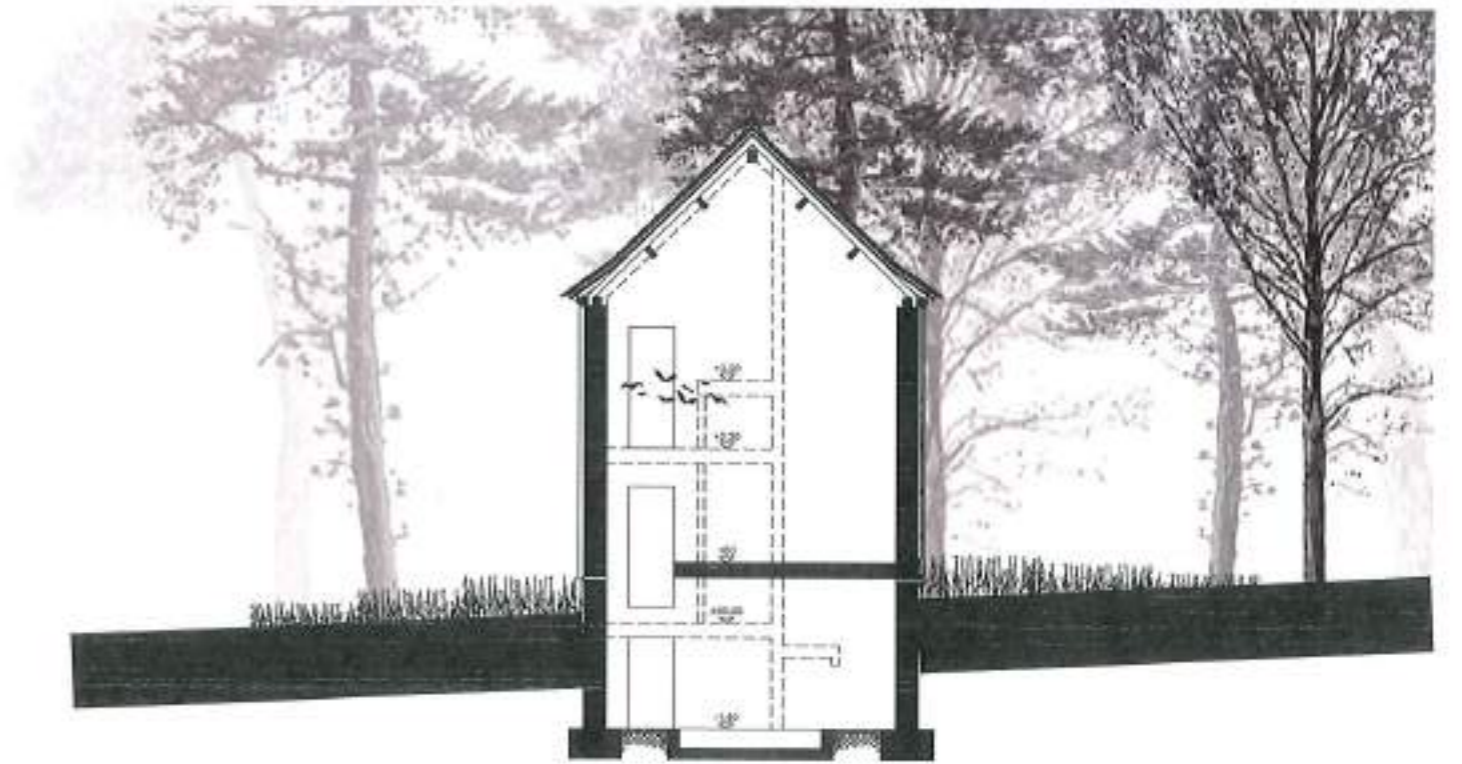

COUPE TRANSVERSALE
ÉCH. : 1/100

MAÎTRE D'OUVRAGE : ASL PAVILLON DES TAMARIS CS 41022 33074 BORDEAUX CEDEX	PAVILLON DES TAMARIS COMMUNE D'AINCOURT - DPT DU VAL D'OISE CONSTRUCTION D'UN GÎTE À CHIROPTÈRES	MAÎTRE D'OUVRAGE : Arch-R <small>Architecte - Urbanisme</small>
--	---	--

PIÈCES COMPLÉMENTAIRES PC PC3. PLAN EN COUPE COUPES ÉTAT PROJETÉ	ZONE	NIVEAU	N°	IND.	DATE 07.01.2022	PC
	TZ	TN	03.2	A	ÉCH. VIT.	

gloctro_pc3_arch-r_j6.dwg